



ОБЩЕСТВО С ОГРАНИЧЕННОЙ ОТВЕТСТВЕННОСТЬЮ
«САМАРСКИЙ НАУЧНО-ИССЛЕДОВАТЕЛЬСКИЙ И ПРОЕКТНЫЙ ИНСТИТУТ НЕФТЕДОБЫЧИ»
(ООО «СамараНИПИнефть»)

**Строительство инфраструктуры для
запуска скважин в фонд ППД 2020-2021гг.
(РИТС-3)**
(Моргуновское и Бобровское месторождения)

**в границах муниципального образования Лабазинский сельсовет
Курманаевского района Оренбургской области**

Проект межевания территории. 6515П.

раздел 5 «Основная часть проекта межевания территории»
раздел 6 «Материалы по обоснованию проекта межевания
территории»

6515П-ПП-137.000.000-ПЗУ-03



ОБЩЕСТВО С ОГРАНИЧЕННОЙ ОТВЕТСТВЕННОСТЬЮ
«САМАРСКИЙ НАУЧНО-ИССЛЕДОВАТЕЛЬСКИЙ И ПРОЕКТНЫЙ ИНСТИТУТ НЕФТЕДОБЫЧИ»
(ООО «СамараНИПИнефть»)

**Строительство инфраструктуры для
запуска скважин в фонд ППД 2020-2021гг.
(РИТС-3)**
(Моргуновское и Бобровское месторождения)

**в границах муниципального образования Лабазинский сельсовет
Курманаевского района Оренбургской области**

Проект межевания территории. 6515П.

раздел 5 «Основная часть проекта межевания территории»
раздел 6 «Материалы по обоснованию проекта межевания
территории»

6515П-ПП-137.000.000-ПЗУ-03

Главный инженер

Главный инженер проекта



Кашаев Д.В.

Новиков В.В.

2021

В разработке технической документации (основных проектных решений) принимали участие специалисты:

Отдел землеустроительных работ:

Начальник отдела



В.Б. Явкина

Исполнитель



Р.А. Урдабаев

Взам. инв. №							6515П-ПП-137.000.000-ПЗУ-03	Стадия	Лист	Листов
	Подпись и дата	Изм.	Копуч	Лист	№док	Подп.				
Инв. № подл.							Проект межевания территории. 6515П.			

Состав документации по планировке территории

Номер тома	Обозначение	Наименование
1	6515П-ПП-137.000.000-ПЗУ-01	Проект планировки территории Основная часть Раздел 1. Проект планировки территории. Графические материалы
2	6515П-ПП-137.000.000-ПЗУ-02	Раздел 2. Положение о размещении линейного объекта Материалы по обоснованию Раздел 3. Материалы по обоснованию проекта планировки территории. Графические материалы
3	6515П-ПП-137.000.000-ПЗУ-03	Раздел 4. Материалы по обоснованию проекта планировки территории. Пояснительная записка Проект межевания территории Основная часть Раздел 5. Основная часть. Чертеж межевания территории основной части Материалы по обоснованию Раздел 6. Чертеж межевания территории материалов по обоснованию

Содержание

5 Основная часть проекта межевания территории	5.1
5.1 Графическая часть проекта межевания территории	5.1
5.2 Перечень и сведения о площади образуемых земельных участков, в том числе возможные способы их образования	5.2
5.3 Перечень и сведения о площади образуемых земельных участков, которые будут отнесены к территориям общего пользования или имуществу общего пользования, в том числе в отношении которых предполагаются резервирование и (или) изъятие для государственных или муниципальных нужд	5.1
5.4 Описание местоположения границы территории, в отношении которой утверждается проект межевания территории	5.2
5.5 Вид разрешенного использования образуемых земельных участков в соответствии с проектом планировки территории	5.6
6 Материалы по обоснованию проекта межевания территории	6.1

5 Основная часть проекта межевания территории

5.1 Графическая часть проекта межевания территории

№ п/п	Наименование документа в составе графической части	Количество листов	Примечание
1	Чертеж межевания территории основной части	3	–
2	Чертеж межевания территории материалов по обоснованию	3	–

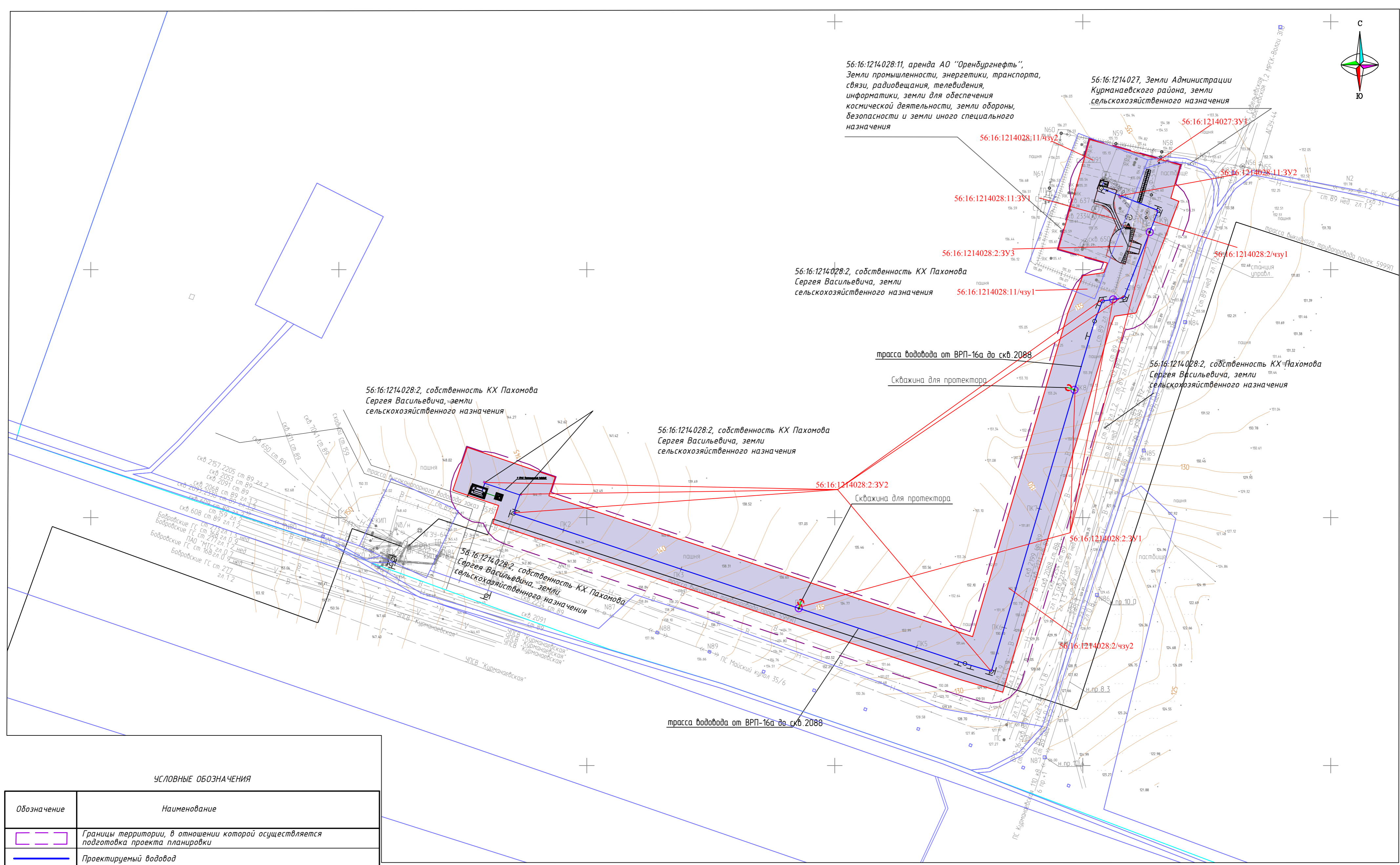

УСЛОВНЫЕ ОБОЗНАЧЕНИЯ

Обозначение	Наименование
	Границы территории, в отношении которой осуществляется подготовка проекта планировки
	Проектируемый водовод
	Подписи образуемых земельных участков
	Граница образуемых земельных участков
	Граница зон планируемого размещения линейного объекта
	Граница земельных участков стоящие на кадастровом учёте в границах МО Курманаевского района. Оренбургской обл.
	Граница кадастровых кварталов
	Существующие коммуникации

Система координат: МСК-субъект 56
Система высот: Балтийская
Сечение рельефа через 1.0 м
Масштаб 1:2000

6515П-ПП-137.000.000-ПЗУ-03					
Строительство инфраструктуры для запуска скважин в фонд ППД 2020-2021гг. (РИТС-3)					
Изм.	Кол.уч.	Лист	№ док.	Подпись	Дата
Разработал	Урдабаев Р.А.				04.21
Проверил	Нобиков В.В.				04.21
Н. контроль					
Проект межевания территории. Графическая часть.			Стадия	Лист	Листов
			П	1	3
Чертеж межевания территории. Основная часть. Масштаб 1:2000. Трасса водовода от ВРП-16а до скв.2088 Бобровского месторождения					

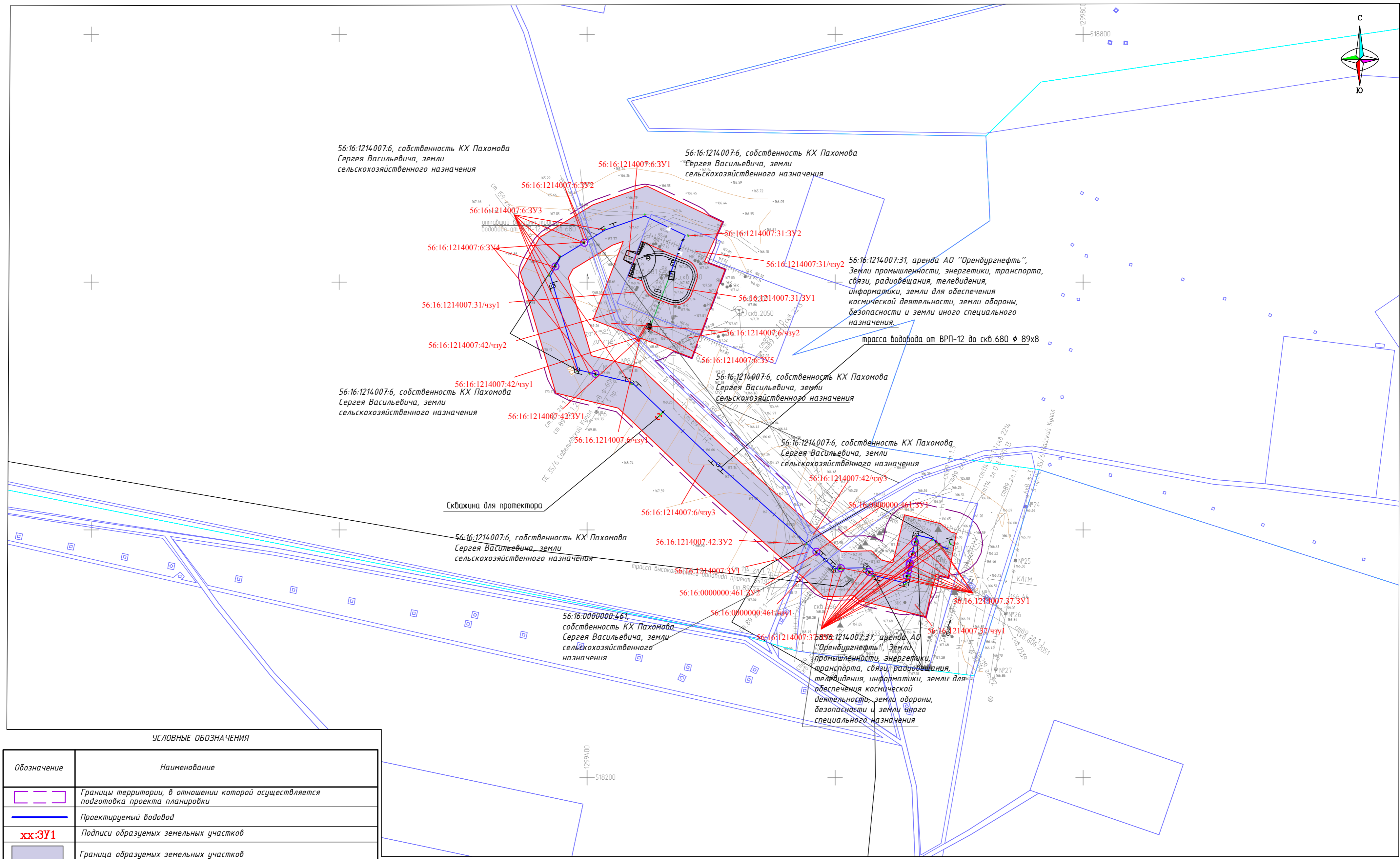
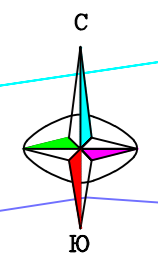

УСЛОВНЫЕ ОБОЗНАЧЕНИЯ

Обозначение	Наименование
	Границы территории, в отношении которой осуществляется подготовка проекта планировки
	Проектируемый водовод
xx:3У1	Подписи образуемых земельных участков
	Граница образуемых земельных участков
	Граница зон планируемого размещения линейного объекта
	Граница земельных участков стоящие на кадастровом учёте в границах МО Курманаевского района, Оренбургской обл.
	Граница кадастровых кварталов
	Существующие коммуникации

Система координат: МСК-субъект 56
 Система высот: Балтийская
 Сечение рельефа через 1.0 м
 Масштаб 1:2000

6515П-ПП-137.000.000-ПЗУ-03				
Строительство инфраструктуры для запуска скважин в фонд ППД 2020-2021гг. (РИТС-3)				
Изм.	Кол.уч.	Лист	№ док.	Подпись
Разработал	Урдабаев Р.А.			04.21
Проверил	Нобиков В.В.			04.21
Н. контроль				
Проект межевания территории. Графическая часть.			Стадия	Лист
			п	2
Чертёж межевания территории. Основная часть. Масштаб 1:2000. Трасса водовода от ВРП-12 до скв.680 Бобровского месторождения			Листов	3

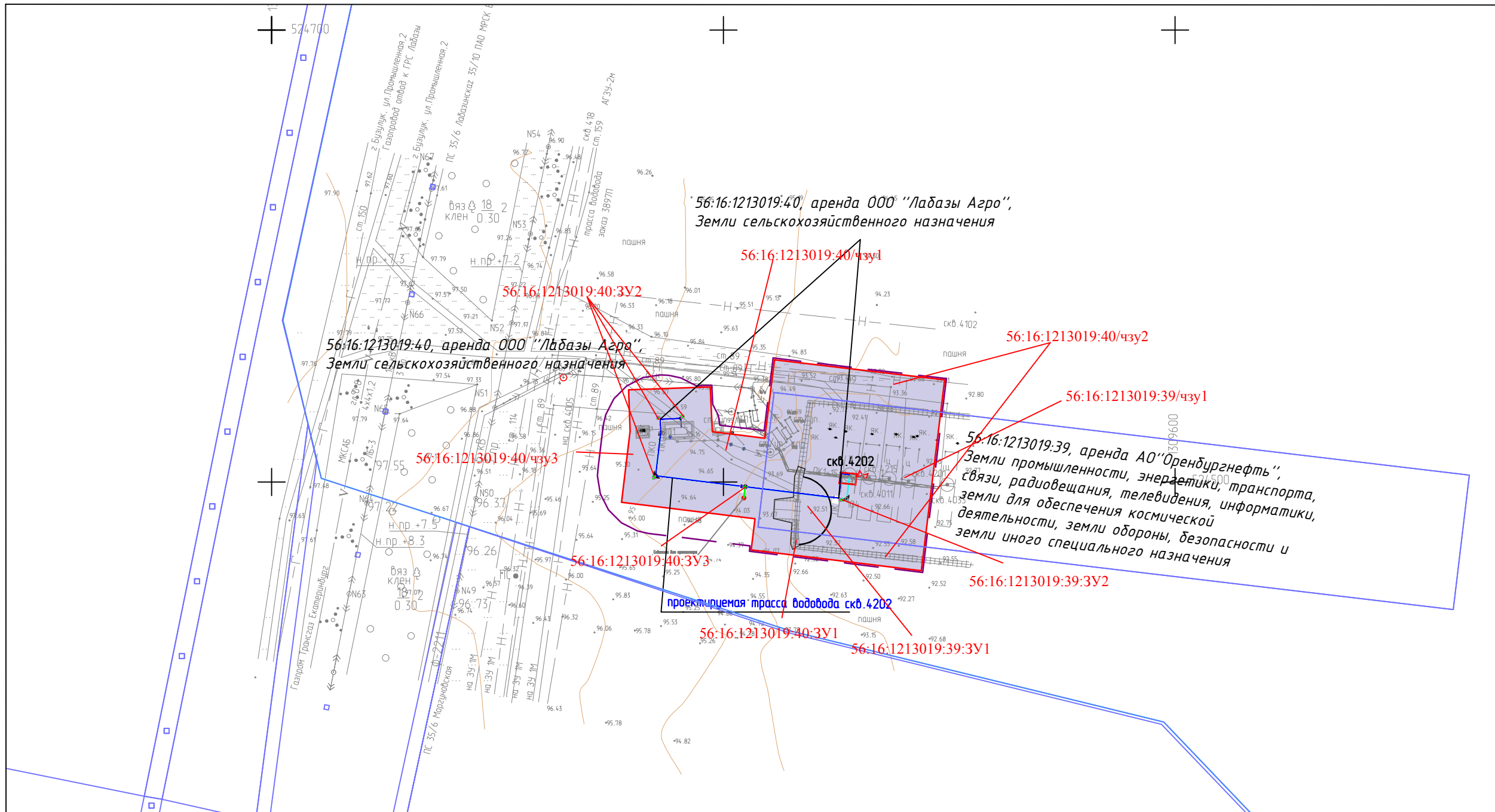

УСЛОВНЫЕ ОБОЗНАЧЕНИЯ

Обозначение	Наименование
	Границы территории, в отношении которой осуществляется подготовка проекта планировки
	Проектируемый водовод
	Подписи образуемых земельных участков
	Граница образуемых земельных участков
	Граница зон планируемого размещения линейного объекта
	Граница земельных участков стоящие на кадастровом учёте в границах МО Курманаевского района. Оренбургской обл.
	Граница кадастровых кварталов
	Существующие коммуникации

Система координат: МСК-субъект 56
 Система высот: Балтийская
 Сечение рельефа через 1.0 м
 Масштаб 1:2000

6515П-ПП-137.000.000-ПЗУ-03					
Строительство инфраструктуры для запуска скважин в фонд ППД 2020-2021гг. (РИТС-3)					
Изм.	Кол.уч.	Лист	N док.	Подпись	Дата
Разработал	Урдабаев Р.А.				04.21
Проверил	Новиков В.В.				04.21
Н. контроль					
Проект межевания территории. Графическая часть.			Стадия	Лист	Листов
			П	3	3
Чертеж межевания территории. Основная часть. Масштаб 1:2000. Трасса водовода от ВРП до скв.4202 Морзуновского месторождения					

5.2 Перечень и сведения о площади образуемых земельных участков, в том числе возможные способы их образования

Разработка проекта межевания предусмотрена с учетом фактически сложившихся на проектируемой территории имущественных комплексов объектов недвижимости и обеспечения условий эксплуатации объектов, с учетом сохранения ранее образованных земельных участков, зарегистрированных в ГКН

В соответствии со статье 11.3. ЗК РФ (действующая редакция от 08.03.2015) образование земельных участков из земель или земельных участков, находящихся в государственной или муниципальной собственности, осуществляется в соответствии с проектом межевания территории, утвержденным в соответствии с Градостроительным кодексом Российской Федерации.

Использование земельных участков сельскохозяйственного назначения, предоставляемых на период строительства линейных сооружений (высоконапорный водовод), осуществляется при наличии утвержденного проекта рекультивации земель для нужд сельского хозяйства без перевода земель сельскохозяйственного назначения в земли иных категорий. Строительство проектируемых площадных сооружений потребует отвода земель из временного пользования в долгосрочное пользование с переводом земельного участка из одной категории в другую (земли промышленности).

При подготовке проекта межевания территории определение местоположения границ образуемых и изменяемых земельных участков осуществляется в соответствии с градостроительными регламентами и нормами отвода земельных участков для конкретных видов деятельности, требованиями установленными федеральными законами и законами субъектов Российской Федерации, техническими регламентами, сводами правил.

Проект межевания территории является неотъемлемой частью проекта планировки территории. Территория, на которую разрабатывается проект межевания, расположена в границах муниципального образования Лабазинский сельсовет Курманаевского района Оренбургской области

Данные земельные участка являются:

- собственностью юридических лиц;
- собственностью физических лиц;
- землями ОДС.

Общая площадь отводимых земель:

- **75526 км.м, из них:**
 - **постоянный – 3407 кв.м;**
 - **временный – 72119 кв.м.**

Из них площадь по месторождениям:

Моргуновское месторождение:

Общая площадь отводимых земель:

- **9204 км.м, из них:**
 - **постоянный – 569 кв.м;**
 - **временный – 8635 кв.м.**

Бобровское месторождение:

Общая площадь отводимых земель: -

- **66322 км.м, из них:**
 - **постоянный – 2838 кв.м;**
 - **временный – 63484 кв.м.**

Таблица 5.2- Перечень земельных участков, отводимых в долгосрочное и краткосрочное пользование

№	Кадастровый квартал	Кадастровый номер ЗУ	Образовательный ЗУ	Способ образования	Вид отвода	Наименование сооружения	Категория земель	Вид разрешенного использования земельного участка	Вид разрешенного использования земельного участка	Праваобладатель. Вид права	Местоположение ЗУ	Площадь кв.м.
1	56:16:1214028	56:16:1214028:11	56:16:1214028:11:3У2	Раздел ЗУ в соответствии со ст.11.4 ЗК РФ	постоянный	Опознавательный знак	Земли промышленности, энергетики, транспорта, связи, радиовещания, телевидения, информатики, земли для обеспечения космической деятельности, земли обороны, безопасности и земли иного специального назначения	для разработки полезных ископаемых	Код 6.1 Недропользование	аренда АО "Оренбургнефть"	Оренбургская обл, р-н Курманевский, Бобровское месторождение	1
2	56:16:1214007	56:16:1214007:42	56:16:1214007:42:3У2	Раздел ЗУ в соответствии со ст.11.4 ЗК РФ	постоянный	Опознавательный знак	Земли промышленности, энергетики, транспорта, связи, радиовещания, телевидения, информатики, земли для обеспечения космической деятельности, земли обороны,	для разработки полезных ископаемых	Код 6.1 Недропользование	аренда АО "Оренбургнефть"	Оренбургская обл, р-н Курманевский, Бобровское месторождение	1

5	56:16:12 14007	56:16:12 14007:31	56:16:121 4007:31:3 У2	Раздел ЗУ в соответст вии со ст.11.4 ЗК РФ	постоя нный	Опозна вательн ый знак	Земли промышленности, энергетики, транспорта, связи, радиовещания, телевидения, информатики, земли для обеспечения космической деятельности, земли обороны, безопасности и земли иного специального назначения	для разработки полезных ископаемых	Код 6.1 Недропольз ование	аренда АО "Оренбур гнефть"	Оренбург ская обл, р-н Курмане евский, Бобровск ое месторож дение	1
6	56:16:00 00000	56:16:00 00000:46 1	56:16:000 0000:461: ЗУ2	Раздел ЗУ в соответст вии со ст.11.4 ЗК РФ	постоя нный	Опозна вательн ый знак	Земли сельскохозяйственного назначения	для сельскохозяй ственного использова ния	Код 6.1 Недропольз ование	собствен ность КХ Пахомов а Сергея Васильев ича	Оренбург ская обл, р-н Курмане евский, земельн ый участок располож ен в северо- восточно й части кадастро вого квартала 56:16:0	1
7	56:16:12 14007	56:16:12 14007:6	56:16:121 4007:6:ЗУ	Раздел ЗУ в соответст	постоя нный	Площад ка скважин	Земли сельскохозяйственного	для сельскохозяй ственного	Код 6.1 Недропольз	собствен ность КХ Пахомов	обл. Оренбург ская, р-н	73

			1	вии со ст.11.4 ЗК РФ		ы №680 Бобровского месторождения	назначения	использованная	ование	а Сергея Васильевича	Курманевский, с/с Лабазинский, земельный участок расположен в восточной части кадастрового квартала 56:16:121 4007	
8	56:16:12 14007	56:16:12 14007:42	56:16:121 4007:42/ч зу1	Образование части	временный	Радиомачта. 355, Шкаф КИПиА. 364	Земли промышленности, энергетики, транспорта, связи, радиовещания, телевидения, информатики, земли для обеспечения космической деятельности, земли обороны, безопасности и земли иного специального назначения	для разработки полезных ископаемых	для разработки полезных ископаемых	аренда АО "Оренбургнефть"	Оренбургская обл, р-н Курманевский, Бобровское месторождение	5
9	56:16:12 14007	56:16:12 14007:6	56:16:121 4007:6/ч зу1	Образование части	временный	Радиомачта. 355, Шкаф КИПиА.	Земли сельскохозяйственного назначения	для сельскохозяйственного использования	для сельскохозяйственного использования	собственность Пахомова Сергея Васильевича	обл. Оренбургская, р-н Курманевский, с/с	2

					364									Лабазинский, земельный участок расположен в восточной части кадастрового квартала 56:16:1214007						
					Контроль измерительный пункт									Оренбургская обл, р-н Курманевский, земельный участок расположен в северо-восточной части кадастрового квартала 56:16:0						
					постоянный									собственность Пахомова Сергея Васильевича						
					Раздел ЗУ в соответствии со ст.11.4 ЗК РФ									Код 6.1 Недропользование						
														Земли сельскохозяйственного назначения						
														Для сельскохозяйственного использования						
														Земли промышленности, энергетики, транспорта, связи,						
														Площадки скважины						
														постоянный						
														Раздел ЗУ в соответствии со						
														56:16:1214028:11:3 У1						
														56:16:1214028:11						
														56:16:1214028						
1														1						
0														1						
1														1						
1														1						

					радиовещания, телевидения, информатики, земли для обеспечения космической деятельности, земли обороны, безопасности и земли иного специального назначения		№2088 Бобровского месторождения											вский, Бобровское месторождение	
1	56:16:1214028	56:16:1214028:11	56:16:1214028:11/ч зу1	Образование части	временный	Водоводная	Земли промышленности, энергетики, транспорта, связи, радиовещания, телевидения, информатики, земли для обеспечения космической деятельности, земли обороны, безопасности и земли иного специального назначения			для разработки полезных ископаемых	для разработки полезных ископаемых							Оренбургская обл, р-н Курманевский, Бобровское месторождение	294
3	56:16:1214028	56:16:1214028:2	56:16:1214028:2/ч зу2	Образование части	временный	Водоводная	Земли сельскохозяйственного назначения			Для сельскохозяйственного использования	Для сельскохозяйственного использования							Обл. Оренбургская, р-н Курманевский, с/с Лабазинский, земельный участок расположен	29316

1	56:16:12 14007	56:16:12 14007:42	56:16:121 4007:42/ч зу2	Образова ние части	временный	Площад ка скважин ы №680 Бобров ского месторо ждения	Земли промышленности, энергетики, транспорта, связи, радиовещания, телевидения, информатики, земли для обеспечения космической деятельности, земли обороны, безопасности и земли иного специального назначения	для разработки полезных ископаемых	для разработки полезных ископаемых	аренда АО "Оренбур гнефть"	Оренбург ская обл, р-н Курмане вский, Бобровск ое месторож дение	161
5	56:16:12 14007	56:16:12 14007:6	56:16:121 4007:6/чз у2	Образова ние части	временный	Площад ка скважин ы №680 Бобров ского месторо ждения	Земли сельскохозяйственного назначения	для сельскохозяй ственного использова ния	для сельскохоз яйственного о использов ания	собствен ность КХ Пахомов а Сергея Васильев ича	Оренбург ская, р-н Курмане вский, с/с Лабазинс кий, земельн ый участок располож ен в восточно	2142

1	56:16:12 14007	56:16:12 14007:31	56:16:121 4007:31/ч зу1	Образова ние части	времен ный	Площад ка скважин ы №680 Бобров ского месторо ждения	Земли промышленности, энергетики, транспорта, связи, радиовещания, телевидения, информатики, земли для обеспечения космической деятельности, земли обороны, безопасности и земли иного специального назначения	Для разработки полезных ископаемых	Для разработки полезных ископаемых	аренда АО "Оренбур гнефть"	Оренбург ская обл, р-н Курмане вский, Бобровск ое месторож дение	2249
1 7	56:16:12 14027	56:16:121 4027:3У1	Образова ние 3У из земель, находящ ихся в государст венной или муниципа льной собствен ности	времен ный	Площад ка скважин ы №2088 Бобров ского месторо ждения	Земли сельскохозяйственного назначения	Для сельскохозяй ственной использован ия	Для сельскохоз яйственного использов ания	Земли Админист рации Курмане вского района	обл. Оренбург ская, р-н Курмане вский, с/с Лабазинс кий	69	
1	56:16:12	56:16:121 4028:2/ч3	Образова	времен	Площад ка	Земли сельскохозяйственного	Для сельскохоз	Для сельскохоз	собствен ность КХ	обл. Оренбург	2330	

8	14028	14028:2	у1	ние части	нный	скважин ы №2088 Бобров ского месторо ждения	назначения	йственного использован ия	йственног о использов ания	Пахомов а Сергея Васильев ича	ская, р-н Курмане вский, с/с Лабазинс кий, земельн ый участок располож ен в юго- восточно й части кадастро вого квартала 56:16:121 4028	
1	56:16:12	56:16:12	56:16:121	Образова ние части	време нный	Площад ка скважин ы №2088 Бобров ского месторо ждения	Земли промышленности, энергетики, транспорта, связи, радиовещания, телевидения, информатики, земли для обеспечения космической деятельности, земли обороны, безопасности и земли иного специального назначения	для разработки полезных ископаемых	для разработки полезных ископаемых	аренда АО "Оренбур гнефть"	Оренбург ская обл, р-н Курмане вский, Бобровск ое месторож дение	3707
9	14028	14028:11	зу2									
2	56:16:12	-	56:16:121	Образова ние ЗУ из земель,	време нный	Водово д заводне ния	Земли сельскохозяйственного назначения	для сельскохозяй ственного производств	для сельскохоз яйственног о	Земли Админист рации Курмане	Оренбург ская обл, р-н Курмане	38
0	14007		4007:ЗУ1									

				находящ ихся в государст венной или муниципа льной собствен ности						а	производст ва	вского района	вский	
2	56:16:12 14007	56:16:12 14007:31	56:16:121 4007:31/ч зу2	Образова ние части	времен ный	Водово д заводне ния	Земли промышленности, энергетики, транспорта, связи, радиовещания, телевидения, информатики, земли для обеспечения космической деятельности, земли обороны, безопасности и земли иного специального назначения	для разработки полезных ископаемых	для разработки полезных ископаемых	аренда АО "Оренбур гнефть"	для разработки полезных ископаемых	аренда АО "Оренбур гнефть"	Оренбург ская обл, р-н Курманая вский, Бобровск ое месторож дение	1101
2	56:16:12 14007	56:16:12 14007:37	56:16:121 4007:37/ч зу1	Образова ние части	времен ный	Водово д заводне ния	Земли промышленности, энергетики, транспорта, связи, радиовещания, телевидения, информатики, земли для обеспечения космической деятельности, земли обороны, безопасности и земли иного специального назначения	для разработки полезных ископаемых	для разработки полезных ископаемых	аренда АО "Оренбур гнефть"	для разработки полезных ископаемых	аренда АО "Оренбур гнефть"	Оренбург ская обл, р-н Курманая вский, Бобровск ое месторож дение	5146
2														

							ИНОВОГО СПЕЦИАЛЬНОГО НАЗНАЧЕНИЯ						
2	56:16:00 00000:46 1	56:16:00 00000:46 1	56:16:000 0000:461/ чзу1	Образова ние части	времен ный	Водово д заводне ния	Земли сельскохозяйственного назначения	Для сельскохозяй ственного использова ния	Для сельскохоз яйственного использов ания	собствен ность КХ Пахомов а Сергея Васильев ича	Оренбург ская обл, р-н Курманае вский, земельн ый участок располож ен в северо- восточно й части кадастро вого квартала 56:16:0	521	
2	56:16:12 14007	56:16:12 14007:6	56:16:121 4007:6:ЗУ 2	Раздел ЗУ в соответст вии со ст.11.4 ЗК РФ	постоя нный	Водово д заводне ния	Земли сельскохозяйственного назначения	Для сельскохозяй ственного использова ния	Код 6.1 Недропольз ование	собствен ность КХ Пахомов а Сергея Васильев ича	обл. Оренбург ская, р-н Курманае вский, с/с Лабазинс кий, земельн ый участок располож ен в восточно й части кадастро вого	1	
4													

2	56:16:12 14007	56:16:12 14007:6	56:16:121 4007:6/чз у3	Образова ние части	времен ный	Водово д заводне ния	Земли сельскохозяйственного назначения	Для сельскохозяй ственного использова ния	Для сельскохоз яйственного использов ания	собствен ность КХ Паховов а Сергея Васильев ича	Оренбург ская обл, р-н Курмане вский, Бобровск ое месторож дение	16086	317	квартала 56:16:121 4007
5	56:16:12 14007	56:16:12 14007:6	56:16:121 4007:6/чз у3	Образова ние части	времен ный	Водово д заводне ния	Земли сельскохозяйственного назначения	Для сельскохозяй ственного использова ния	Для сельскохоз яйственного использов ания	собствен ность КХ Паховов а Сергея Васильев ича	Оренбург ская обл, р-н Курмане вский, Бобровск ое месторож дение	16086	317	квартала 56:16:121 4007
2	56:16:12 14007	56:16:12 14007:42	56:16:121 4007:42/ч зу3	Образова ние части	времен ный	Водово д заводне ния	Земли промышленности, энергетики, транспорта, связи, радиовещания, телевидения, информатики, земли для обеспечения космической деятельности, земли обороны, безопасности и земли иного специального	Для разработки полезных ископаемых х	Для разработки полезных ископаемых х	аренда АО "Оренбург Гнефть"	Оренбург ская обл, р-н Курмане вский, Бобровск ое месторож дение	16086	317	квартала 56:16:121 4007
6	56:16:12 14007	56:16:12 14007:42	56:16:121 4007:42/ч зу3	Образова ние части	времен ный	Водово д заводне ния	Земли промышленности, энергетики, транспорта, связи, радиовещания, телевидения, информатики, земли для обеспечения космической деятельности, земли обороны, безопасности и земли иного специального	Для разработки полезных ископаемых х	Для разработки полезных ископаемых х	аренда АО "Оренбург Гнефть"	Оренбург ская обл, р-н Курмане вский, Бобровск ое месторож дение	16086	317	квартала 56:16:121 4007

2	56:16:12 13019	56:16:12 13019:40	56:16:121 3019:40:3 У3	Раздел ЗУ в соответст вии со ст.11.4 ЗК РФ	постоя нный	Контроль измерительный пункт	Земли сельскохозяйственного назначения	для сельскохозяйственного производства	Код 6.1 Недропольз ование	аренда ООО "Лабазы Агро"	Оренбург ская область, Курмане вский район, Лабазинс кий сельсове т, земельн ый участок располож ен в центральной части кадастрово го квартала 56:16:121 3019	1
7												
2	56:16:12 13019	56:16:12 13019:39	56:16:121 3019:39:3 У2	Раздел ЗУ в соответст вии со ст.11.4 ЗК РФ	постоя нный	Опозна вательный знак	Земли промышленности, энергетики, транспорта, связи, радиовещания, телевидения, информатики, земли для обеспечения космической деятельности, земли обороны, безопасности и земли	недропольз ование (6.1)	Код 6.1 Недропольз ование	аренда АО "Орен бургнефт ь"	Оренбург ская область, Курмане вский район, Лабазинс кий сельсове т, земельн ый	1
8												

											участок расположен в южной части кадастрового квартала 56:16:121 3019					Оренбургская область, Курманевский район, Лабытинский сельсовет, Т, земельный участок расположен в центральной части кадастрового квартала 56:16:121 3019	62		2316
2	56:16:12 13019	56:16:12 13019:40	56:16:121 3019:40:3 У1	Раздел ЗУ соответствует ст.11.4 ЗК РФ	постоянный	Площад ка скважин №4202 Моргун овского месторо ждения	Земли сельскохозяйственного назначения	для сельскохозяйственного производства	Код 6.1 Недропольз ование	аренда ООО "Лабызы Агро"	Оренбургская область, Курманевский район, Лабытинский сельсовет, Т, земельный участок расположен в центральной части кадастрового квартала 56:16:121 3019					аренда ООО "Лабызы Агро"	62		
3	56:16:12 13019	56:16:12 13019:40	56:16:121 3019:40:ч зу1	Образова ние части	временный	Водово д заводне	Земли сельскохозяйственного назначения	для сельскохозяйственного	для сельскохоз яйственного	аренда ООО "Лабызы Агро"	Оренбургская область, Курманевский район, Лабытинский сельсовет, Т, земельный участок расположен в центральной части кадастрового квартала 56:16:121 3019					аренда ООО "Лабызы Агро"	62	2316	

				производства	производства	О производства	Агро"	Курманайский район, Лабытинский сельсовет, земельный участок расположен в центральной части кадастрового квартала 56:16:1213019		435
					Земли сельскохозяйственного назначения			Оренбургская область, Курманайский район, Лабытинский сельсовет, земельный участок расположен в центральной части		
3	56:16:1213019	56:16:1213019:40	56:16:1213019:40		водоудельные				аренда ООО "Лабыты Агро"	
1										

										кадастро вого квартала 56:16:121 3019	3949		
										Оренбург ская область, Курмане вский район, Лабазинс кий сельсове т, земельн ый участок располож ен в южной части кадастро вого квартала 56:16:121 3019		4	
											аренда АО"Орен бургнефт ь"		собствен ность КХ Паховов а Сергея Васильев ича
											недрополь зование (6.1)		Код 6.1 Недропольз ование
											недропольз ование (6.1)		Для сельскохозя йственного использован ия
											Земли промышленности, энергетики, транспорта, связи, радиовещания, телевидения, информатики, земли для обеспечения космической деятельности, земли обороны, безопасности и земли иного специального назначения		Земли сельскохозяйственного назначения
											Площад ка скважин ы №4202 Моргун овского месторо ждения		Контроль ьно- измерит ельный пункт
											време нный		постоя нный
											Обрзова ние части		Раздел ЗУ в соответст вии со ст.11.4 ЗК РФ
											56:16:121 3019:39/ч зу1		56:16:121 4028:2:ЗУ 1
											56:16:12 13019:39		56:16:12 14028:2
											56:16:12 13019		56:16:12 14028
3													3
2													3

3	56:16:12 14028	56:16:121 4028:2:ЗУ 2	Раздел ЗУ в соответст вии со ст.11.4 ЗК РФ	постоя нный	Опозна вательн ый знак	Земли сельскохозяйственного назначения	Для сельскохозяй ственного использован ия	Код 6.1 Недропольз ование	собствен ность КХ Пахомов а Сергея Васильев ича	Обл. Оренбург ская, р-н Курмане вский, с/с Лабазинс кий, земельн ый участок располож ен в юго- восточно й части кадастро вого квартала 56:16:121 4028	8
3	56:16:12 14007	56:16:121 4007:37:З У1	Раздел ЗУ в соответст вии со ст.11.4	постоя нный	Контроль измерит ельный пункт	Земли промышленности, энергетики, транспорта, связи, радиовещания,	Для разработки полезных ископаемых	Код 6.1 Недропольз ование	аренда АО "Оренбург Гнефть"	Оренбург ская обл, р-н Курмане вский,	10

	3	56:16:12 14007	56:16:12 14007:37	56:16:121 4007:37:3 У2	Раздел ЗУ в соответст вии со ст. 11.4 ЗК РФ	постоя нный	Опозна вательн ый знак	Земли промышленности, энергетики, транспорта, связи, радиовещания, телевидения, информатики, земли для обеспечения космической деятельности, земли обороны, безопасности и земли иного специального назначения	для разработки полезных ископаемых	Код 6.1 Недропольз ование	аренда АО "Оренбур гнефть"	Оренбург ская обл, р-н Курмане вский, Бобровск ое месторож дение	Бобровск ое месторож дение
	3 7	56:16:12 14007	56:16:12 14007:6	56:16:121 4007:6:ЗУ 3	Раздел ЗУ в соответст вии со ст. 11.4 ЗК РФ	постоя нный	Опозна вательн ый знак	Земли сельскохозяйственного назначения	для сельскохозя йственного использован ия	Код 6.1 Недропольз ование	собствен ность КХ Пахомов а Сергея Васильев ича	Обл. Оренбург ская, р-н Курмане вский, с/с Лабазинс кий, земельн ый участок располож ен в	10

4	56:16:12 14028	56:16:12 14028:2	56:16:121 4028:2:ЗУ 3	Раздел ЗУ в соответст вии со ст.11.4 ЗК РФ	постоя нный	Площад ка скважин ы №2088 Бобров ского месторо ждения	Земли сельскохозяйственного назначения	Для сельскохозяй ственного использова ния	Код 6.1 Недропольз ование	собствен ность КХ Пахомов а Сергея Васильев ича	обл. Оренбург ская, р-н Курмане евский, с/с Лабазинс кий, земельн ый участок располож ен в юго- восточно й части кадастро вого квартала 56:16:121 4028	417
4	56:16:12 13019	56:16:12 13019:40	56:16:121 3019:40/ч зу2	Образова ние части	време нный	Площад ка скважин ы №4202 Моргун овского месторо ждения	Земли сельскохозяйственного назначения	Для сельскохозяй ственного производств а	Для сельскохоз яйственного о производст ва	аренда ООО "Лабазы Агро"	Оренбург ская область, Курмане евский район, Лабазинс кий сельсове т, земельн ый участок располож ен в центральной части	1935

4	56:16:12 14007	56:16:12 14007:31	56:16:121 4007:31:3 У1	Раздел ЗУ в соответст вии со ст. 11.4 ЗК РФ	постоя нный	Площад ка скважин №680 Бобров ского месторо ждения	Земли промышленности, энергетики, транспорта, связи, радиовещания, телевидения, информатики, земли для обеспечения космической деятельности, земли обороны, безопасности и земли иного специального назначения	для разработки полезных ископаемых	Код 6.1 Недропольз ование	аренда АО "Оренбур гнефть"	Оренбург ская обл, р-н Курмане вский, Бобровск ое месторож дение	кадастро вого квартала 56:16:121 3019	1792
3													

5.3 Перечень и сведения о площади образуемых земельных участков, которые будут отнесены к территориям общего пользования или имуществу общего пользования, в том числе в отношении которых предполагаются резервирование и (или) изъятие для государственных или муниципальных нужд

К *территориям общего пользования*, согласно п.12 ст.1 Градостроительного кодекса Российской Федерации, относятся территории, которыми беспрепятственно пользуется неограниченный круг лиц (в том числе площади, улицы, проезды, набережные, береговые полосы водных объектов общего пользования, скверы, бульвары).

В настоящем проекте межевания образование земельных участков, относящихся к территориям общего пользования, не предусмотрено.

Резервирование либо изъятие земельных участков для государственных или муниципальных нужд проектом не предполагается.

5.4 Описание местоположения границы территории, в отношении которой утверждается проект межевания территории

Граница территории, в отношении которой осуществляется подготовка проекта межевания территории, установлена по внешним границам максимально удаленных от планируемого маршрута прохождения проектируемых линейных объектов зон с особыми условиями использования территории. В границах МО Лабазинский сельсовет Курманаевского района (Система координат: МСК56_Зона 1)

№№ пун-кта	Дирекционный угол	Длина линии, м	X	Y
1	351° 6' 53"	7,8	517247,71	1301485,8
2	332° 52' 37"	7,8	517255,45	1301484,59
3	315° 6' 12"	7,8	517262,4	1301481,03
4	298° 25' 44"	1,5	517267,95	1301475,5
5	15° 59' 2"	16,3	517268,67	1301474,17
6	285° 46' 38"	75,9	517284,38	1301478,67
7	196° 0' 11"	15,0	517305,02	1301405,62
8	224° 48' 56"	6,6	517290,62	1301401,49
9	208° 44' 50"	6,3	517285,94	1301396,84
10	201° 25' 31"	5,9	517280,38	1301393,79
11	200° 0' 57"	1,5	517274,85	1301391,62
12	188° 53' 47"	7,8	517273,45	1301391,11
13	171° 6' 12"	7,8	517265,72	1301389,9
14	152° 54' 16"	1,4	517257,99	1301391,11
15	195° 59' 19"	41,6	517256,7	1301391,77
16	105° 56' 58"	38,8	517216,67	1301380,3
17	201° 26' 41"	6,6	517206,01	1301417,6
18	261° 25' 23"	3,1	517199,9	1301415,2
19	256° 56' 34"	4,1	517199,44	1301412,15
20	242° 59' 29"	6,9	517198,51	1301408,14
21	261° 17' 51"	2,0	517195,36	1301401,96
22	201° 59' 12"	2,3	517195,06	1301400
23	224° 50' 12"	5,0	517192,93	1301399,14
24	208° 44' 23"	6,4	517189,41	1301395,64
25	201° 22' 14"	17,5	517183,83	1301392,58
26	199° 54' 59"	1,5	517167,5	1301386,19
27	196° 37' 14"	0,7	517166,12	1301385,69
28	196° 24' 23"	269,3	517165,45	1301385,49
29	288° 24' 25"	357,0	516907,13	1301309,43
30	350° 27' 3"	1,1	517019,85	1300970,72
31	18° 23' 26"	12,3	517020,92	1300970,54
32	288° 46' 59"	12,5	517032,56	1300974,41
33	315° 17' 43"	2,7	517036,58	1300962,59
34	297° 10' 6"	7,6	517038,53	1300960,66
35	288° 24' 16"	29,8	517042,02	1300953,86
36	288° 26' 5"	0,2	517051,43	1300925,58
37	278° 54' 28"	7,8	517051,49	1300925,4
38	261° 24' 58"	1,6	517052,7	1300917,68
39	288° 48' 21"	13,2	517052,46	1300916,09
40	198° 38' 39"	13,0	517056,71	1300903,61
41	224° 51' 28"	2,8	517044,41	1300899,46
42	207° 1' 46"	7,7	517042,39	1300897,45
43	198° 10' 15"	6,9	517035,51	1300893,94

44	215° 32' 15"	0,1	517028,99	1300891,8
45	188° 53' 47"	7,8	517028,92	1300891,75
46	171° 6' 12"	7,8	517021,19	1300890,54
47	152° 54' 37"	7,8	517013,46	1300891,75
48	135° 6' 12"	7,8	517006,5	1300895,31
49	116° 53' 32"	7,8	517000,95	1300900,84
50	98° 58' 48"	7,8	516997,41	1300907,82
51	81° 15' 13"	1,6	516996,19	1300915,54
52	171° 8' 31"	0,8	516996,43	1300917,1
53	152° 54' 37"	7,8	516995,66	1300917,22
54	135° 6' 12"	7,8	516988,7	1300920,78
55	117° 12' 3"	7,7	516983,16	1300926,3
56	108° 24' 23"	383,6	516979,66	1300933,11
57	109° 26' 24"	0,2	516858,53	1301297,1
58	107° 9' 42"	0,7	516858,47	1301297,27
59	106° 22' 50"	22,2	516858,26	1301297,95
60	98° 4' 23"	7,1	516851,99	1301319,28
61	81° 5' 31"	7,8	516850,99	1301326,33
62	63° 2' 32"	7,8	516852,2	1301334,05
63	44° 50' 41"	7,8	516855,75	1301341,03
64	27° 7' 22"	7,8	516861,3	1301346,55
65	16° 37' 14"	0,7	516868,25	1301350,11
66	16° 24' 19"	293,3	516868,92	1301350,31
67	21° 19' 27"	2,0	517150,29	1301433,15
68	81° 25' 23"	3,1	517152,16	1301433,88
69	76° 54' 40"	4,1	517152,62	1301436,93
70	63° 2' 32"	7,8	517153,55	1301440,93
71	44° 50' 41"	7,8	517157,1	1301447,91
72	28° 44' 50"	6,3	517162,65	1301453,43
73	21° 24' 31"	75,6	517168,21	1301456,48
74	20° 22' 35"	1,5	517238,58	1301484,07
75	303° 3' 1"	2 107,3	517239,98	1301484,59
76	351° 1' 52"	7,8	518389,25	1299718,28
77	332° 58' 32"	7,8	518396,98	1299717,06
78	315° 3' 6"	7,8	518403,94	1299713,51
79	296° 57' 27"	7,8	518409,48	1299707,98
80	285° 45' 4"	2,0	518413,03	1299701
81	282° 38' 31"	1,1	518413,58	1299699,05
82	283° 37' 1"	25,9	518413,82	1299697,98
83	288° 26' 5"	0,1	518419,91	1299672,84
84	283° 4' 9"	1,1	518419,95	1299672,72
85	276° 43' 16"	5,8	518420,21	1299671,6
86	261° 1' 11"	7,8	518420,89	1299665,83
87	243° 2' 32"	7,8	518419,67	1299658,11
88	224° 50' 41"	7,8	518416,12	1299651,13
89	207° 7' 22"	7,8	518410,57	1299645,61
90	195° 19' 59"	1,9	518403,62	1299642,05
91	193° 38' 26"	12,3	518401,76	1299641,54
92	297° 2' 0"	7,7	518389,81	1299638,64
93	278° 58' 48"	7,8	518393,29	1299631,82
94	90° 0' 0"	0,6	518394,51	1299624,1
95	268° 34' 0"	14,4	518394,51	1299623,49
96	312° 30' 37"	0,3	518394,15	1299609,1

97	311° 37' 31"	115,4	518394,37	1299608,86
98	313° 36' 23"	95,4	518471,05	1299522,57
99	310° 18' 50"	0,4	518536,83	1299453,51
100	88° 43' 20"	2,7	518537,11	1299453,18
101	70° 5' 4"	8,7	518537,17	1299455,87
102	49° 53' 45"	7,1	518540,13	1299464,04
103	110° 57' 15"	15,8	518544,72	1299469,49
104	20° 46' 14"	75,9	518539,06	1299484,27
105	291° 0' 57"	15,3	518610,01	1299511,18
106	20° 38' 15"	7,4	518615,5	1299496,89
107	25° 24' 18"	5,1	518622,43	1299499,5
108	21° 59' 50"	3,3	518627,02	1299501,68
109	8° 51' 21"	7,1	518630,04	1299502,9
110	24° 35' 37"	12,4	518637,1	1299504
111	295° 35' 16"	12,1	518648,33	1299509,14
112	315° 3' 51"	6,3	518653,54	1299498,26
113	300° 44' 49"	4,5	518658	1299493,81
114	295° 34' 34"	36,0	518660,32	1299489,91
115	291° 59' 39"	3,3	518675,87	1299457,42
116	278° 54' 28"	7,8	518677,11	1299454,35
117	261° 5' 31"	7,8	518678,32	1299446,63
118	250° 58' 27"	0,6	518677,11	1299438,91
119	250° 36' 44"	34,0	518676,91	1299438,33
120	244° 39' 32"	5,2	518665,61	1299406,22
121	238° 36' 20"	42,2	518663,37	1299401,49
122	236° 23' 21"	2,0	518641,37	1299365,44
123	224° 50' 41"	7,8	518640,26	1299363,77
124	212° 20' 50"	3,2	518634,71	1299358,25
125	208° 40' 29"	17,0	518632,01	1299356,54
126	203° 24' 35"	4,6	518617,09	1299348,38
127	188° 58' 7"	7,8	518612,84	1299346,54
128	171° 44' 44"	7,2	518605,11	1299345,32
129	163° 30' 26"	8,8	518598,01	1299346,35
130	163° 54' 33"	1,1	518589,6	1299348,84
131	164° 3' 16"	0,1	518588,56	1299349,14
132	163° 36' 49"	20,2	518588,49	1299349,16
133	90° 0' 0"	0,0	518569,14	1299354,85
134	163° 36' 1"	48,9	518569,12	1299354,85
135	163° 22' 45"	0,7	518522,23	1299368,65
136	152° 54' 37"	7,8	518521,56	1299368,85
137	134° 59' 59"	2,2	518514,6	1299372,41
138	163° 40' 15"	2,7	518513,05	1299373,96
139	103° 31' 23"	2,4	518510,49	1299374,71
140	135° 20' 6"	1,2	518509,92	1299377,08
141	116° 57' 27"	7,8	518509,06	1299377,93
142	105° 24' 44"	1,9	518505,51	1299384,91
143	103° 37' 3"	38,2	518505	1299386,76
144	133° 36' 14"	89,1	518496,01	1299423,87
145	132° 11' 3"	0,9	518434,55	1299488,4
146	131° 37' 42"	115,4	518433,97	1299489,04
147	133° 34' 39"	9,4	518357,29	1299575,32
148	130° 6' 53"	3,3	518350,81	1299582,13
149	116° 57' 27"	7,8	518348,67	1299584,67

150	98° 53' 47"	7,8	518345,12	1299591,65
151	90° 0' 0"	0,6	518343,91	1299599,38
152	88° 37' 12"	14,5	518343,91	1299599,98
153	129° 53' 52"	1,6	518344,26	1299614,51
154	116° 57' 27"	7,8	518343,24	1299615,73
155	105° 46' 50"	1,9	518339,69	1299622,71
156	103° 36' 38"	26,8	518339,17	1299624,55
157	96° 53' 6"	5,9	518332,87	1299650,57
158	80° 50' 15"	4,7	518332,16	1299656,45
159	103° 39' 6"	12,3	518332,91	1299661,1
160	13° 37' 6"	12,0	518330,01	1299673,04
161	44° 39' 9"	1,2	518341,65	1299675,86
162	27° 7' 22"	7,8	518342,48	1299676,68
163	15° 19' 59"	1,9	518349,43	1299680,24
164	13° 38' 25"	12,6	518351,29	1299680,75
165	105° 13' 21"	7,7	518363,57	1299683,73
166	10° 25' 38"	2,9	518361,54	1299691,19
167	96° 13' 9"	1,6	518364,42	1299691,72
168	81° 5' 31"	7,8	518364,25	1299693,28
169	63° 2' 32"	7,8	518365,46	1299701
170	44° 53' 47"	7,8	518369,01	1299707,98
171	27° 3' 27"	7,8	518374,56	1299713,51
172	57° 46' 55"	11 561,0	518381,51	1299717,06
173	276° 46' 43"	75,9	524545,14	1309497,98
174	186° 59' 4"	32,4	524554,1	1309422,6
175	276° 59' 47"	21,0	524521,94	1309418,66
176	351° 1' 16"	4,9	524524,5	1309397,8
177	332° 55' 3"	5,4	524529,31	1309397,04
178	357° 19' 18"	7,9	524534,16	1309394,56
179	267° 54' 44"	6,3	524542,07	1309394,19
180	297° 1' 41"	7,7	524541,84	1309387,88
181	282° 34' 54"	4,7	524545,36	1309380,98
182	277° 3' 8"	1,0	524546,38	1309376,41
183	273° 37' 58"	3,2	524546,5	1309375,44
184	261° 1' 11"	7,8	524546,7	1309372,29
185	243° 2' 32"	7,8	524545,48	1309364,57
186	224° 56' 53"	7,8	524541,93	1309357,59
187	207° 1' 27"	7,8	524536,39	1309352,06
188	192° 28' 37"	4,8	524529,43	1309348,51
189	186° 58' 34"	19,1	524524,73	1309347,47
190	183° 12' 40"	3,0	524505,77	1309345,15
191	171° 6' 53"	7,8	524502,74	1309344,98
192	152° 52' 37"	7,8	524495	1309346,19
193	135° 9' 18"	7,8	524488,05	1309349,75
194	116° 57' 27"	7,8	524482,5	1309355,27
195	102° 17' 42"	4,8	524478,95	1309362,25
196	96° 59' 37"	46,0	524477,93	1309366,93
197	187° 4' 0"	2,4	524472,33	1309412,58
198	96° 58' 7"	75,9	524469,91	1309412,28
199	227° 58' 4"	10 773,0	524460,7	1309487,63

5.5 Вид разрешенного использования образуемых земельных участков в соответствии с проектом планировки территории

Согласно п.2 ст.7 Земельного кодекса, определение видов разрешенного использования Согласно п.2 ст.7 Земельного кодекса, определение видов разрешенного использования земельных участков осуществляется в соответствии с «Классификатором видов разрешенного использования земельных участков», утвержденным приказом Минэкономразвития № 540 от 01.09.2014г.

В соответствии с письмом Минэкономразвития № Д23и-3029 от 30.06.2015г. «О применении классификатора видов разрешенного использования земельных участков», установление вида разрешенного использования зависит от вида территориальной зоны, принадлежности земельного участка к определенной категории земель и земельной политики органа местного самоуправления.

Информация о видах разрешенного использования образуемых участков (частей) указана в таблицах 5.2 и 5.5.

Таблица 5.5 - Перечень координат характерных точек границ зон планируемого размещения линейных объектов с указанием площади образуемых земельных участков

№ 1				
Кадастровый квартал:		56:16:1214028		
Кадастровый номер:		56:16:1214028:11		
Образуемый ЗУ:		56:16:1214028:11:ЗУ2		
Площадь кв.м.:		1		
Правообладатель. Вид права:		аренда АО "Оренбургнефть"		
Разрешенное использование:		для разработки полезных ископаемых		
Назначение (сооружение):		Опознавательный знак		
№ точки (сквозной)	Дирекционный угол	Расстояние, м	Координаты	
			X	Y
1	247°33'26"	1	517259,12	1301430,32
2	157°33'26"	1	517258,20	1301429,94
3	67°46'30"	1	517258,58	1301429,02
4	337°1'38"	1	517259,51	1301429,40
1	247°33'26"	1	517259,12	1301430,32
№ 2				
Кадастровый квартал:		56:16:1214007		
Кадастровый номер:		56:16:1214007:42		
Образуемый ЗУ:		56:16:1214007:42:ЗУ2		
Площадь кв.м.:		1		
Правообладатель. Вид права:		аренда АО "Оренбургнефть"		
Разрешенное использование:		для разработки полезных ископаемых		
Назначение (сооружение):		Опознавательный знак		
№ точки (сквозной)	Дирекционный угол	Расстояние, м	Координаты	
			X	Y
5	51°4'21"	1	518388,28	1299575,79
6	321°31'11"	1	518389,06	1299576,42
7	231°52'29"	1	518388,44	1299577,20
8	141°25'43"	1,01	518387,65	1299576,58
5	51°4'21"	1	518388,28	1299575,79
№ 3				
Кадастровый квартал:		56:16:1214007		
Кадастровый номер:		56:16:1214007:6		
Образуемый ЗУ:		56:16:1214007:6:ЗУ5		
Площадь кв.м.:		31		
Правообладатель. Вид права:		собственность КХ Пахомова Сергея Васильевича		
Разрешенное использование:		для сельскохозяйственного использования		
Назначение (сооружение):		Радиомачта. 355, Шкаф КИПиА. 364		
№ точки	Дирекционный	Расстояние,	Координаты	

(сквозной)	угол	м	X	Y
9	134°12'55"	1,03	518554,06	1299441,84
10	59°2'10"	0,76	518554,80	1299441,12
11	59°10'40"	13,19	518555,45	1299441,51
12	351°58'22"	3,94	518566,78	1299448,27
13	261°56'31"	4,49	518566,23	1299452,17
14	172°0'23"	4,75	518561,78	1299451,54
15	239°12'31"	8,56	518562,44	1299446,84
16	238°57'16"	1,2	518555,09	1299442,46
9	134°12'55"	1,03	518554,06	1299441,84
№ 4				
Кадастровый квартал:			56:16:1214007	
Кадастровый номер:			56:16:1214007:42	
Образуемый ЗУ:			56:16:1214007:42:ЗУ1	
Площадь кв.м.:			2	
Правообладатель. Вид права:			аренда АО "Оренбургнефть"	
Разрешенное использование:			для разработки полезных ископаемых	
Назначение (сооружение):			Радиомачта. 355, Шкаф КИПиА. 364	
№ точки	Дирекционный	Расстояние,	Координаты	
(сквозной)	угол	м	X	Y
17	59°2'10"	1,98	518553,10	1299440,10
10	314°12'55"	1,03	518554,80	1299441,12
9	239°17'32"	1,92	518554,06	1299441,84
18	137°45'50"	1,03	518552,41	1299440,86
17	59°2'10"	1,98	518553,10	1299440,10
№ 5				
Кадастровый квартал:			56:16:1214007	
Кадастровый номер:			56:16:1214007:31	
Образуемый ЗУ:			56:16:1214007:31:ЗУ2	
Площадь кв.м.:			1	
Правообладатель. Вид права:			аренда АО "Оренбургнефть"	
Разрешенное использование:			для разработки полезных ископаемых	
Назначение (сооружение):			Опознавательный знак	
№ точки	Дирекционный	Расстояние,	Координаты	
(сквозной)	угол	м	X	Y
19	208°6'23"	1	518637,33	1299482,14
20	118°6'23"	1	518636,86	1299481,26
21	28°22'45"	0,99	518637,74	1299480,79
22	298°36'38"	1	518638,21	1299481,66
19	208°6'23"	1	518637,33	1299482,14
№ 6				
Кадастровый квартал:			56:16:0000000	
Кадастровый номер:			56:16:0000000:461	
Образуемый ЗУ:			56:16:0000000:461:ЗУ2	
Площадь кв.м.:			1	
Правообладатель. Вид права:			собственность КХ Пахомова Сергея Васильевича	
Разрешенное использование:			для сельскохозяйственного использования	
Назначение (сооружение):			Опознавательный знак	
№ точки	Дирекционный	Расстояние,	Координаты	
(сквозной)	угол	м	X	Y
23	51°31'11"	1	518380,85	1299584,16
24	321°31'11"	1	518381,63	1299584,78
25	231°31'11"	1	518381,01	1299585,56
26	141°31'11"	1	518380,23	1299584,94
23	51°31'11"	1	518380,85	1299584,16

№ 7				
Кадастровый квартал:		56:16:1214007		
Кадастровый номер:		56:16:1214007:6		
Образуемый ЗУ:		56:16:1214007:6:ЗУ1		
Площадь кв.м.:		73		
Правообладатель. Вид права:		собственность КХ Пахомова Сергея Васильевича		
Разрешенное использование:		для сельскохозяйственного использования		
Назначение (сооружение):		Площадка скважины №680 Бобровского месторождения		
№ точки	Дирекционный	Расстояние,	Координаты	
(сквозной)	угол	м	X	Y
27	349°18'49"	7,93	518625,69	1299432,19
28	248°59'7"	10,82	518624,22	1299439,98
29	148°53'13"	7,9	518614,12	1299436,10
30	69°10'4"	8,01	518618,20	1299429,34
27	349°18'49"	7,93	518625,69	1299432,19
№ 8				
Кадастровый квартал:		56:16:1214007		
Кадастровый номер:		56:16:1214007:42		
Образуемый ЗУ:		56:16:1214007:42/чзу1		
Площадь кв.м.:		5		
Правообладатель. Вид права:		аренда АО "Оренбургнефть"		
Разрешенное использование:		для разработки полезных ископаемых		
Назначение (сооружение):		Радиомачта. 355, Шкаф КИПиА. 364		
№ точки	Дирекционный	Расстояние,	Координаты	
(сквозной)	угол	м	X	Y
18	59°17'32"	1,92	518552,41	1299440,86
9	314°4'33"	0,88	518554,06	1299441,84
31	239°27'24"	1,87	518553,43	1299442,45
32	137°19'40"	0,87	518551,82	1299441,50
18	59°17'32"	1,92	518552,41	1299440,86
33	314°3'11"	1,71	518556,03	1299439,93
10	239°2'10"	1,98	518554,80	1299441,12
17	137°34'45"	1,57	518553,10	1299440,10
34	62°6'10"	2,12	518554,16	1299438,94
33	314°3'11"	1,71	518556,03	1299439,93
№ 9				
Кадастровый квартал:		56:16:1214007		
Кадастровый номер:		56:16:1214007:6		
Образуемый ЗУ:		56:16:1214007:6/чзу1		
Площадь кв.м.:		2		
Правообладатель. Вид права:		собственность КХ Пахомова Сергея Васильевича		
Разрешенное использование:		для сельскохозяйственного использования		
Назначение (сооружение):		Радиомачта. 355, Шкаф КИПиА. 364		
№ точки	Дирекционный	Расстояние,	Координаты	
(сквозной)	угол	м	X	Y
33	71°33'54"	0,03	518556,03	1299439,93
35	338°46'2"	1,68	518556,06	1299439,94
11	239°2'10"	0,76	518555,45	1299441,51
10	134°3'11"	1,71	518554,80	1299441,12
33	71°33'54"	0,03	518556,03	1299439,93
31	134°4'33"	0,88	518553,43	1299442,45
9	58°57'16"	1,2	518554,06	1299441,84
16	339°12'21"	0,85	518555,09	1299442,46

36	239°32'4"	1,58	518554,79	1299443,25
31	134°4'33"	0,88	518553,43	1299442,45
№ 10				
Кадастровый квартал:			56:16:0000000	
Кадастровый номер:			56:16:0000000:461	
Образуемый ЗУ:			56:16:0000000:461:ЗУ1	
Площадь кв.м.:			1	
Правообладатель. Вид права:			собственность КХ Пахомова Сергея Васильевича	
Разрешенное использование:			для сельскохозяйственного использования	
Назначение (сооружение):			Контрольно-измерительный пункт	
№ точки	Дирекционный	Расстояние,	Координаты	
(сквозной)	угол	м	X	Y
37	320°42'38"	0,99	518383,00	1299584,76
38	230°42'38"	0,99	518382,37	1299585,53
39	140°37'50"	1,01	518381,60	1299584,90
40	49°53'57"	0,99	518382,24	1299584,12
37	320°42'38"	0,99	518383,00	1299584,76
№ 11				
Кадастровый квартал:			56:16:1214028	
Кадастровый номер:			56:16:1214028:11	
Образуемый ЗУ:			56:16:1214028:11:ЗУ1	
Площадь кв.м.:			459	
Правообладатель. Вид права:			аренда АО "Оренбургнефть"	
Разрешенное использование:			для разработки полезных ископаемых	
Назначение (сооружение):			Площадка скважины №2088 Бобровского месторождения	
№ точки	Дирекционный	Расстояние,	Координаты	
(сквозной)	угол	м	X	Y
41	249°4'30"	28,17	517235,98	1301432,39
42	152°33'9"	3,77	517209,67	1301422,33
43	74°41'36"	13,68	517211,41	1301418,98
44	68°18'43"	12,2	517224,60	1301422,59
45	114°7'10"	10,38	517235,94	1301427,10
46	139°7'1"	10,14	517245,41	1301422,86
47	164°12'3"	6,46	517252,05	1301415,19
48	74°9'6"	19,48	517253,81	1301408,97
49	344°12'45"	6,98	517272,55	1301414,29
50	254°15'52"	4,5	517270,65	1301421,01
51	344°10'22"	7,99	517266,32	1301419,79
52	254°8'11"	8,67	517264,14	1301427,48
53	277°37'45"	9,87	517255,80	1301425,11
54	294°8'7"	10,44	517246,02	1301426,42
55	343°18'3"	1,77	517236,49	1301430,69
41	249°4'30"	28,17	517235,98	1301432,39
№ 12				
Кадастровый квартал:			56:16:1214028	
Кадастровый номер:			56:16:1214028:11	
Образуемый ЗУ:			56:16:1214028:11/чзу1	
Площадь кв.м.:			294	
Правообладатель. Вид права:			аренда АО "Оренбургнефть"	
Разрешенное использование:			для разработки полезных ископаемых	
Назначение (сооружение):			Водовод заводнения	
№ точки	Дирекционный	Расстояние,	Координаты	
(сквозной)	угол	м	X	Y
56	68°4'35"	13,93	517182,15	1301394,80
57	8°35'48"	17,19	517195,07	1301400,00

58	69°8'33"	8,23	517197,64	1301417,00
59	344°10'3"	0,7	517205,33	1301419,93
60	249°4'45"	30,69	517205,14	1301420,60
61	159°3'20"	15,89	517176,47	1301409,64
56	68°4'35"	13,93	517182,15	1301394,80
№ 13				
Кадастровый квартал:			56:16:1214028	
Кадастровый номер:			56:16:1214028:2	
Образуемый ЗУ:			56:16:1214028:2/чзу2	
Площадь кв.м.:			29316	
Правообладатель. Вид права:			собственность КХ Пахомова Сергея Васильевича	
Разрешенное использование:			Для сельскохозяйственного использования	
Назначение (сооружение):			Водовод заводнения	
№ точки (сквозной)	Дирекционный угол	Расстояние, м	Координаты	
			X	Y
56	339°3'20"	15,89	517182,15	1301394,80
61	69°4'45"	30,69	517176,47	1301409,64
60	344°2'18"	34	517205,14	1301420,60
62	74°0'52"	64,45	517195,79	1301453,29
63	337°58'9"	6,96	517257,75	1301471,04
64	248°59'28"	96,4	517255,14	1301477,49
65	188°35'49"	17,53	517165,15	1301442,93
66	248°34'2"	8,95	517162,53	1301425,60
67	253°35'28"	307,52	517154,20	1301422,33
68	163°34'51"	36,05	516859,21	1301335,46
69	161°31'28"	397,22	516869,40	1301300,88
70	71°45'19"	15,24	516995,28	1300924,13
71	161°40'50"	34,49	517009,75	1300928,90
72	159°47'16"	4,49	517020,59	1300896,16
73	71°21'59"	36,49	517022,14	1300891,95
74	341°9'29"	74,81	517056,72	1300903,61
75	251°37'21"	15,73	517032,56	1300974,41
76	341°35'39"	360,07	517017,63	1300969,45
77	73°35'41"	272,67	516903,94	1301311,10
78	68°5'52"	17,93	517165,51	1301388,11
56	339°3'20"	15,89	517182,15	1301394,80
79	115°32'15"	1	517177,58	1301432,54
80	25°32'15"	1	517178,48	1301432,11
81	295°32'15"	1	517178,91	1301433,01
82	205°32'15"	1	517178,01	1301433,44
79	115°32'15"	1	517177,58	1301432,54
83	113°29'55"	1	517027,97	1300917,03
84	23°29'55"	1	517028,89	1300916,63
85	293°29'55"	1	517029,29	1300917,55
86	203°29'55"	1	517028,37	1300917,95
83	113°29'55"	1	517027,97	1300917,03
87	98°36'56"	1	517176,67	1301425,45
88	9°10'50"	1	517177,66	1301425,30
89	278°36'56"	1	517177,82	1301426,29
90	189°10'50"	1	517176,83	1301426,44
87	98°36'56"	1	517176,67	1301425,45

91	24°46'31"	1	517004,04	1300941,25
92	295°1'1"	0,99	517004,46	1300942,16
93	205°17'31"	1,01	517003,56	1300942,58
94	114°46'31"	1	517003,13	1300941,67
91	24°46'31"	1	517004,04	1300941,25
95	275°42'38"	1	517176,57	1301424,99
96	185°46'4"	1	517175,57	1301425,09
97	95°42'38"	1	517175,47	1301424,10
98	5°46'4"	1	517176,47	1301424,00
95	275°42'38"	1	517176,57	1301424,99
99	25°1'1"	0,99	517018,96	1300946,22
100	295°1'1"	0,99	517019,38	1300947,12
101	205°32'15"	1	517018,48	1300947,54
102	114°46'31"	1	517018,05	1300946,64
99	25°1'1"	0,99	517018,96	1300946,22
103	115°32'15"	1	517174,96	1301415,21
104	25°32'15"	1	517175,86	1301414,78
105	295°32'15"	1	517176,29	1301415,68
106	205°32'15"	1	517175,39	1301416,11
103	115°32'15"	1	517174,96	1301415,21
107	338°50'19"	1	516927,50	1301170,70
108	248°18'18"	1	516927,14	1301171,63
109	158°50'19"	1	516926,21	1301171,26
110	68°18'18"	1	516926,57	1301170,33
107	338°50'19"	1	516927,50	1301170,70
111	346°47'31"	1,01	517103,68	1301392,82
112	256°6'10"	1	517103,45	1301393,80
113	166°39'39"	1	517102,48	1301393,56
114	76°39'39"	1	517102,71	1301392,59
111	346°47'31"	1,01	517103,68	1301392,82
115	115°17'31"	1,01	516876,22	1301325,66
116	25°1'1"	0,99	516877,13	1301325,23
117	295°32'15"	1	516877,55	1301326,13
118	205°32'15"	1	516876,65	1301326,56
115	115°17'31"	1,01	516876,22	1301325,66
№ 14				
Кадастровый квартал:			56:16:1214007	
Кадастровый номер:			56:16:1214007:42	
Образуемый ЗУ:			56:16:1214007:42/чзу2	
Площадь кв.м.:			161	
Правообладатель. Вид права:			аренда АО "Оренбургнефть"	
Разрешенное использование:			для разработки полезных ископаемых	
Назначение (сооружение):			Площадка скважины №680 Бобровского месторождения	
№ точки	Дирекционный	Расстояние,	Координаты	
(сквозной)	угол	м	X	Y
119	69°8'12"	5,67	518593,91	1299414,19
120	288°44'40"	30,43	518599,21	1299416,21
121	314°7'34"	19,94	518570,39	1299425,99
122	158°59'17"	8,09	518556,08	1299439,87

123	134°16'11"	13,87	518558,98	1299432,32
124	108°40'31"	26,39	518568,91	1299422,64
119	69°8'12"	5,67	518593,91	1299414,19
№ 15				
Кадастровый квартал:			56:16:1214007	
Кадастровый номер:			56:16:1214007:6	
Образуемый ЗУ:			56:16:1214007:6/чзу2	
Площадь кв.м.:			2142	
Правообладатель. Вид права:			собственность КХ Пахомова Сергея Васильевича	
Разрешенное использование:			для сельскохозяйственного использования	
Назначение (сооружение):			Площадка скважины №680 Бобровского месторождения	
№ точки (сквозной)	Дирекционный угол	Расстояние, м	Координаты	
			X	Y
119	288°40'31"	26,39	518593,91	1299414,19
124	314°16'11"	13,87	518568,91	1299422,64
123	159°1'21"	29,44	518558,98	1299432,32
125	69°0'18"	26,12	518569,52	1299404,83
119	288°40'31"	26,39	518593,91	1299414,19
120	69°0'38"	36,04	518599,21	1299416,21
126	69°3'15"	8,08	518632,86	1299429,12
127	338°59'37"	13,25	518640,41	1299432,01
128	248°57'45"	12,26	518635,66	1299444,38
28	169°18'49"	7,93	518624,22	1299439,98
27	249°10'4"	8,01	518625,69	1299432,19
30	328°53'13"	7,9	518618,20	1299429,34
29	249°0'12"	33,32	518614,12	1299436,10
129	339°1'59"	71,79	518583,01	1299424,16
130	249°13'40"	19,54	518557,32	1299491,20
131	159°0'27"	43,94	518539,05	1299484,27
36	159°12'21"	0,85	518554,79	1299443,25
16	59°12'31"	8,56	518555,09	1299442,46
15	352°0'23"	4,75	518562,44	1299446,84
14	81°56'31"	4,49	518561,78	1299451,54
13	171°58'22"	3,94	518566,23	1299452,17
12	239°10'40"	13,19	518566,78	1299448,27
11	158°46'2"	1,68	518555,45	1299441,51
35	164°3'17"	0,07	518556,06	1299439,94
122	134°7'34"	19,94	518556,08	1299439,87
121	108°44'40"	30,43	518570,39	1299425,99
120	69°0'38"	36,04	518599,21	1299416,21
№ 16				
Кадастровый квартал:			56:16:1214007	
Кадастровый номер:			56:16:1214007:31	
Образуемый ЗУ:			56:16:1214007:31/чзу1	
Площадь кв.м.:			2249	
Правообладатель. Вид права:			аренда АО "Оренбургнефть"	
Разрешенное использование:			для разработки полезных ископаемых	
Назначение (сооружение):			Площадка скважины №680 Бобровского месторождения	
№ точки (сквозной)	Дирекционный угол	Расстояние, м	Координаты	
			X	Y
29	328°14'26"	0,49	518614,12	1299436,10
132	249°12'57"	9,41	518613,86	1299436,52
133	254°3'17"	0,07	518605,06	1299433,18
134	339°58'32"	11,86	518604,99	1299433,16

135	289°41'11"	5,94	518600,93	1299444,30
136	291°31'44"	1,17	518595,34	1299446,30
137	296°33'54"	1,19	518594,25	1299446,73
138	301°32'39"	1,19	518593,19	1299447,26
139	306°23'4"	1,18	518592,18	1299447,88
140	311°13'53"	1,18	518591,23	1299448,58
141	316°22'49"	1,17	518590,34	1299449,36
142	321°6'56"	1,19	518589,53	1299450,21
143	325°46'5"	1,17	518588,78	1299451,14
144	331°16'26"	1,19	518588,12	1299452,11
145	336°2'15"	1,18	518587,55	1299453,15
146	339°17'24"	13,94	518587,07	1299454,23
147	345°37'7"	1,21	518582,14	1299467,27
148	350°22'49"	1,2	518581,84	1299468,44
149	355°42'39"	1,2	518581,64	1299469,62
150	0°0'0"	1,2	518581,55	1299470,82
151	5°42'38"	1,21	518581,55	1299472,02
152	10°33'40"	1,2	518581,67	1299473,22
153	15°25'20"	1,2	518581,89	1299474,40
154	20°23'21"	1,21	518582,21	1299475,56
155	25°42'36"	1,2	518582,63	1299476,69
156	30°23'36"	1,21	518583,15	1299477,77
157	35°32'16"	1,2	518583,76	1299478,81
158	40°57'44"	1,21	518584,46	1299479,79
159	45°20'6"	1,21	518585,25	1299480,70
160	50°26'25"	1,19	518586,11	1299481,55
161	55°54'40"	1,2	518587,03	1299482,31
162	60°15'18"	1,21	518588,02	1299482,98
163	65°59'21"	1,2	518589,07	1299483,58
164	69°8'18"	10,76	518590,17	1299484,07
165	72°1'7"	1,2	518600,22	1299487,90
166	76°25'46"	1,19	518601,36	1299488,27
167	81°52'12"	1,2	518602,52	1299488,55
168	86°39'42"	1,2	518603,71	1299488,72
169	91°25'56"	1,2	518604,91	1299488,79
170	97°11'3"	1,2	518606,11	1299488,76
171	101°35'32"	1,19	518607,30	1299488,61
172	106°28'14"	1,2	518608,47	1299488,37
173	111°37'24"	1,19	518609,62	1299488,03
174	116°33'54"	1,21	518610,73	1299487,59
175	122°6'23"	1,2	518611,81	1299487,05
176	126°29'10"	1,19	518612,83	1299486,41
177	131°38'1"	1,2	518613,79	1299485,70
178	136°41'41"	1,2	518614,69	1299484,90
179	141°47'20"	1,2	518615,51	1299484,03
180	146°34'31"	1,2	518616,25	1299483,09
181	151°43'53"	1,2	518616,91	1299482,09
182	156°51'51"	1,2	518617,48	1299481,03
183	159°10'52"	15,81	518617,95	1299479,93
184	156°20'34"	11,81	518623,57	1299465,15
185	155°1'50"	8,03	518628,31	1299454,33
186	159°13'59"	3,5	518631,70	1299447,05
187	249°10'51"	9,43	518632,94	1299443,78
188	168°41'24"	0,46	518624,13	1299440,43
28	68°57'45"	12,26	518624,22	1299439,98

128	339°1'13"	11,4	518635,66	1299444,38
189	338°59'40"	6,42	518631,58	1299455,02
190	338°59'53"	35,94	518629,28	1299461,01
191	338°11'55"	0,05	518616,40	1299494,56
192	339°0'48"	17,76	518616,38	1299494,61
193	249°13'39"	56,36	518610,02	1299511,19
130	159°1'59"	71,79	518557,32	1299491,20
129	69°0'12"	33,32	518583,01	1299424,16
29	328°14'26"	0,49	518614,12	1299436,10
№ 17				
Кадастровый квартал:			56:16:1214027	
Кадастровый номер:			-	
Образуемый ЗУ:			56:16:1214027:ЗУ1	
Площадь кв.м.:			69	
Правообладатель. Вид права:			Земли Администрации Курманаевского района	
Разрешенное использование:			для сельскохозяйственного использования	
Назначение (сооружение):			Площадка скважины №2088 Бобровского месторождения	
№ точки	Дирекционный	Расстояние,	Координаты	
(сквозной)	угол	м	X	Y
194	69°10'34"	7,51	517281,56	1301449,81
195	9°13'48"	7,29	517288,58	1301452,48
196	344°14'44"	8,66	517289,75	1301459,68
197	197°47'25"	19,11	517287,40	1301468,01
194	69°10'34"	7,51	517281,56	1301449,81
№ 18				
Кадастровый квартал:			56:16:1214028	
Кадастровый номер:			56:16:1214028:2	
Образуемый ЗУ:			56:16:1214028:2/чзУ1	
Площадь кв.м.:			2330	
Правообладатель. Вид права:			собственность КХ Пахомова Сергея Васильевича	
Разрешенное использование:			Для сельскохозяйственного использования	
Назначение (сооружение):			Площадка скважины №2088 Бобровского месторождения	
№ точки	Дирекционный	Расстояние,	Координаты	
(сквозной)	угол	м	X	Y
198	344°13'38"	41,06	517300,91	1301420,17
196	189°13'48"	7,29	517289,75	1301459,68
195	159°6'45"	34,58	517288,58	1301452,48
198	344°13'38"	41,06	517300,91	1301420,17
60	69°5'54"	4,85	517205,14	1301420,60
42	332°40'53"	9,52	517209,67	1301422,33
199	345°36'23"	3,5	517205,30	1301430,79
200	74°12'23"	9,33	517204,43	1301434,18
201	354°18'35"	8,37	517213,41	1301436,72
202	74°8'35"	8,01	517212,58	1301445,05
203	153°59'5"	8,39	517220,29	1301447,24
204	74°12'19"	9,41	517223,97	1301439,70
205	163°18'22"	10,3	517233,02	1301442,26
41	69°5'2"	48,8	517235,98	1301432,39
194	17°47'25"	19,11	517281,56	1301449,81
197	344°13'56"	11,08	517287,40	1301468,01
206	254°1'4"	27,71	517284,39	1301478,67
63	254°0'52"	64,45	517257,75	1301471,04
62	164°2'18"	34	517195,79	1301453,29
60	69°5'54"	4,85	517205,14	1301420,60

207	201°9'41"	1	517247,08	1301460,50
208	111°9'41"	1	517246,72	1301459,57
209	20°57'21"	1,01	517247,65	1301459,21
210	290°37'25"	0,99	517248,01	1301460,15
207	201°9'41"	1	517247,08	1301460,50
211	333°56'47"	1	517230,89	1301453,70
212	244°27'45"	1	517230,45	1301454,60
213	153°56'47"	1	517229,55	1301454,17
214	64°27'45"	1	517229,99	1301453,27
211	333°56'47"	1	517230,89	1301453,70
№ 19				
Кадастровый квартал:			56:16:1214028	
Кадастровый номер:			56:16:1214028:11	
Образуемый ЗУ:			56:16:1214028:11/чзу2	
Площадь кв.м.:			3707	
Правообладатель. Вид права:			аренда АО "Оренбургнефть"	
Разрешенное использование:			для разработки полезных ископаемых	
Назначение (сооружение):			Площадка скважины №2088 Бобровского месторождения	
№ точки	Дирекционный	Расстояние,	Координаты	
(сквозной)	угол	м	X	Y
198	339°6'45"	34,58	517300,91	1301420,17
195	249°10'34"	7,51	517288,58	1301452,48
194	249°5'2"	48,8	517281,56	1301449,81
41	163°18'3"	1,77	517235,98	1301432,39
55	114°8'7"	10,44	517236,49	1301430,69
54	97°37'45"	9,87	517246,02	1301426,42
53	74°8'11"	8,67	517255,80	1301425,11
52	164°10'22"	7,99	517264,14	1301427,48
51	74°15'52"	4,5	517266,32	1301419,79
50	164°12'45"	6,98	517270,65	1301421,01
49	254°9'6"	19,48	517272,55	1301414,29
48	344°12'3"	6,46	517253,81	1301408,97
47	319°7'1"	10,14	517252,05	1301415,19
46	294°7'10"	10,38	517245,41	1301422,86
45	248°18'43"	12,2	517235,94	1301427,10
44	254°41'36"	13,68	517224,60	1301422,59
43	332°33'9"	3,77	517211,41	1301418,98
42	249°5'54"	4,85	517209,67	1301422,33
60	164°10'3"	0,7	517205,14	1301420,60
59	164°1'6"	41,22	517205,33	1301419,93
215	74°0'2"	91,9	517216,68	1301380,30
216	344°12'58"	15,11	517305,02	1301405,63
198	339°6'45"	34,58	517300,91	1301420,17
1	247°33'26"	1	517259,12	1301430,32
2	157°33'26"	1	517258,20	1301429,94
3	67°46'30"	1	517258,58	1301429,02
4	337°1'38"	1	517259,51	1301429,40
1	247°33'26"	1	517259,12	1301430,32
№ 20				
Кадастровый квартал:			56:16:1214007	
Кадастровый номер:			-	
Образуемый ЗУ:			56:16:1214007:ЗУ1	

Площадь кв.м.:			38	
Правообладатель. Вид права:			Земли Администрации Курманаевского района	
Разрешенное использование:			для сельскохозяйственного производства	
Назначение (сооружение):			Водовод заводнения	
№ точки (сквозной)	Дирекционный угол	Расстояние, м	Координаты	
			X	Y
217	37°50'46"	36,62	518361,17	1299574,72
218	315°0'0"	0,01	518383,64	1299603,64
218	217°50'2"	36,62	518383,63	1299603,65
217	180°0'0"	0,01	518361,17	1299574,73
217	37°50'46"	36,62	518361,17	1299574,72
221	68°31'12"	30,78	518365,24	1299570,14
222	29°36'11"	7,51	518393,88	1299581,41
223	318°9'59"	1,66	518397,59	1299587,94
224	209°26'58"	8,18	518396,48	1299589,18
225	247°27'56"	29,9	518392,46	1299582,06
226	138°59'27"	0,61	518364,84	1299570,60
221	68°31'12"	30,78	518365,24	1299570,14
№ 21				
Кадастровый квартал:			56:16:1214007	
Кадастровый номер:			56:16:1214007:31	
Образуемый ЗУ:			56:16:1214007:31/чзу2	
Площадь кв.м.:			1101	
Правообладатель. Вид права:			аренда АО "Оренбургнефть"	
Разрешенное использование:			для разработки полезных ископаемых	
Назначение (сооружение):			Водовод заводнения	
№ точки (сквозной)	Дирекционный угол	Расстояние, м	Координаты	
			X	Y
128	69°0'4"	20,29	518635,66	1299444,38
227	338°58'6"	55	518654,60	1299451,65
228	245°27'20"	20,29	518634,86	1299502,99
191	158°59'53"	35,94	518616,40	1299494,56
190	158°59'40"	6,42	518629,28	1299461,01
189	159°1'13"	11,4	518631,58	1299455,02
128	69°0'4"	20,29	518635,66	1299444,38
19	208°6'23"	1	518637,33	1299482,14
20	118°6'23"	1	518636,86	1299481,26
21	28°22'45"	0,99	518637,74	1299480,79
22	298°36'38"	1	518638,21	1299481,66
19	208°6'23"	1	518637,33	1299482,14
№ 22				
Кадастровый квартал:			56:16:1214007	
Кадастровый номер:			56:16:1214007:37	
Образуемый ЗУ:			56:16:1214007:37/чзу1	
Площадь кв.м.:			5146	
Правообладатель. Вид права:			аренда АО "Оренбургнефть"	
Разрешенное использование:			для разработки полезных ископаемых	
Назначение (сооружение):			Водовод заводнения	
№ точки (сквозной)	Дирекционный угол	Расстояние, м	Координаты	
			X	Y
217	37°50'2"	36,62	518361,17	1299574,73
218	318°13'16"	1,64	518383,63	1299603,65
229	1°24'12"	24,5	518382,54	1299604,87

Основная часть проекта межевания территории

230	316°23'50"	10,73	518383,14	1299629,36
231	346°24'35"	9,66	518375,74	1299637,13
232	76°16'14"	39,86	518373,47	1299646,52
233	346°15'38"	29,98	518412,19	1299655,98
234	320°23'11"	10,7	518405,07	1299685,10
235	346°32'36"	4,56	518398,25	1299693,34
236	259°32'23"	36,24	518397,19	1299697,77
237	164°51'46"	10,22	518361,55	1299691,19
238	256°23'39"	35,2	518364,22	1299681,32
239	166°23'45"	55,31	518330,01	1299673,04
240	136°24'29"	5,47	518343,02	1299619,28
241	181°23'27"	24,72	518346,79	1299615,32
242	136°23'19"	18,67	518346,19	1299590,61
243	138°20'11"	3,16	518359,07	1299577,09
217	37°50'2"	36,62	518361,17	1299574,73
244	54°3'28"	0,99	518385,08	1299685,70
245	324°23'44"	1	518385,88	1299686,28
246	234°23'44"	1	518385,30	1299687,09
247	143°55'50"	1	518384,49	1299686,51
244	54°3'28"	0,99	518385,08	1299685,70
248	64°27'45"	1	518367,77	1299598,28
249	334°42'29"	1,01	518368,67	1299598,71
250	243°56'47"	1	518368,24	1299599,62
251	154°27'45"	1	518367,34	1299599,18
248	64°27'45"	1	518367,77	1299598,28
252	320°42'38"	0,99	518389,32	1299683,76
253	230°37'50"	1,01	518388,69	1299684,53
254	140°16'4"	1	518387,91	1299683,89
255	50°16'4"	1	518388,55	1299683,12
252	320°42'38"	0,99	518389,32	1299683,76
256	92°17'26"	1	518367,47	1299602,50
257	2°17'26"	1	518368,47	1299602,46
258	272°17'26"	1	518368,51	1299603,46
259	182°17'26"	1	518367,51	1299603,50
256	92°17'26"	1	518367,47	1299602,50
260	54°43'39"	1	518387,39	1299682,88
261	323°55'50"	1	518388,21	1299683,46
262	234°23'44"	1	518387,62	1299684,27
263	144°23'44"	1	518386,81	1299683,69
260	54°43'39"	1	518387,39	1299682,88
264	0°34'23"	1	518369,52	1299603,47
265	270°34'23"	1	518369,53	1299604,47
266	180°34'23"	1	518368,53	1299604,48
267	90°34'23"	1	518368,52	1299603,48
264	0°34'23"	1	518369,52	1299603,47
268	54°23'44"	1	518389,11	1299680,88
269	324°43'39"	1	518389,92	1299681,46
270	234°15'52"	1,01	518389,34	1299682,28

Основная часть проекта межевания территории

271	143°55'50"	1	518388,52	1299681,69
268	54°23'44"	1	518389,11	1299680,88
272	90°34'23"	1	518367,57	1299605,89
273	0°34'23"	1	518368,57	1299605,88
274	270°34'23"	1	518368,58	1299606,88
275	180°34'23"	1	518367,58	1299606,89
272	90°34'23"	1	518367,57	1299605,89
276	320°16'4"	1	518391,40	1299681,24
277	230°42'38"	0,99	518390,76	1299682,01
278	140°16'4"	1	518389,99	1299681,38
279	50°42'38"	0,99	518390,63	1299680,61
276	320°16'4"	1	518391,40	1299681,24
280	71°23'4"	1	518368,24	1299623,15
281	341°55'40"	1	518369,19	1299623,47
282	251°23'4"	1	518368,88	1299624,42
283	161°55'40"	1	518367,93	1299624,10
280	71°23'4"	1	518368,24	1299623,15
284	58°21'19"	1,01	518391,72	1299677,62
285	328°3'19"	1	518392,58	1299678,15
286	238°3'19"	1	518392,05	1299679,00
287	148°32'35"	1	518391,20	1299678,47
284	58°21'19"	1,01	518391,72	1299677,62
288	48°39'8"	1	518365,09	1299626,54
289	318°13'28"	1,01	518365,84	1299627,20
290	227°50'32"	1	518365,17	1299627,95
291	138°16'14"	0,99	518364,43	1299627,28
288	48°39'8"	1	518365,09	1299626,54
292	119°23'20"	1	518394,33	1299666,13
293	29°23'20"	1	518395,20	1299665,64
294	299°23'20"	1	518395,69	1299666,51
295	209°23'20"	1	518394,82	1299667,00
292	119°23'20"	1	518394,33	1299666,13
296	317°50'32"	1	518366,90	1299627,55
297	227°50'32"	1	518366,23	1299628,29
298	137°50'32"	1	518365,49	1299627,62
299	47°50'32"	1	518366,16	1299626,88
296	317°50'32"	1	518366,90	1299627,55
300	77°13'17"	0,99	518390,32	1299665,03
301	347°20'51"	1	518391,29	1299665,25
302	256°39'39"	1	518391,07	1299666,23
303	167°13'17"	0,99	518390,10	1299666,00
300	77°13'17"	0,99	518390,32	1299665,03
304	63°41'35"	0,99	518362,35	1299629,32
305	333°56'47"	1	518363,24	1299629,76
306	243°41'35"	0,99	518362,80	1299630,66
307	153°56'47"	1	518361,91	1299630,22

304	63°41'35"	0,99	518362,35	1299629,32
308	77°20'51"	1	518387,48	1299664,38
309	346°39'39"	1	518388,46	1299664,60
310	257°13'17"	0,99	518388,23	1299665,57
311	167°13'17"	0,99	518387,26	1299665,35
308	77°20'51"	1	518387,48	1299664,38
312	115°1'1"	0,99	518355,60	1299656,65
313	25°32'15"	1	518356,50	1299656,23
314	295°32'15"	1	518356,93	1299657,13
315	205°17'31"	1,01	518356,03	1299657,56
312	115°1'1"	0,99	518355,60	1299656,65
316	344°17'29"	1	518390,65	1299664,07
317	254°26'44"	1,01	518390,38	1299665,03
318	164°17'29"	1	518389,41	1299664,76
319	74°26'44"	1,01	518389,68	1299663,80
316	344°17'29"	1	518390,65	1299664,07
320	343°44'23"	1	518363,40	1299657,48
321	253°44'23"	1	518363,12	1299658,44
322	163°44'23"	1	518362,16	1299658,16
323	73°44'23"	1	518362,44	1299657,20
320	343°44'23"	1	518363,40	1299657,48
324	76°47'31"	1,01	518380,82	1299662,71
325	346°39'39"	1	518381,80	1299662,94
326	257°13'17"	0,99	518381,57	1299663,91
327	167°20'51"	1	518380,60	1299663,69
324	76°47'31"	1,01	518380,82	1299662,71
328	77°20'51"	1	518360,64	1299657,86
329	347°20'51"	1	518361,62	1299658,08
330	256°47'31"	1,01	518361,40	1299659,06
331	167°13'17"	0,99	518360,42	1299658,83
328	77°20'51"	1	518360,64	1299657,86
332	347°20'51"	1	518380,96	1299661,70
333	257°13'17"	0,99	518380,74	1299662,68
334	167°54'19"	1	518379,77	1299662,46
335	77°20'51"	1	518379,98	1299661,48
332	347°20'51"	1	518380,96	1299661,70
336	346°6'10"	1	518367,75	1299658,51
337	256°6'10"	1	518367,51	1299659,48
338	166°6'10"	1	518366,54	1299659,24
339	76°6'10"	1	518366,78	1299658,27
336	346°6'10"	1	518367,75	1299658,51
340	77°13'17"	0,99	518372,87	1299660,84
341	347°20'51"	1	518373,84	1299661,06
342	256°47'31"	1,01	518373,62	1299662,04
343	166°39'39"	1	518372,64	1299661,81
340	77°13'17"	0,99	518372,87	1299660,84

344	77°20'51"	1	518362,89	1299658,40
345	347°13'17"	0,99	518363,87	1299658,62
346	257°20'51"	1	518363,65	1299659,59
347	167°13'17"	0,99	518362,67	1299659,37
344	77°20'51"	1	518362,89	1299658,40
348	77°20'51"	1	518370,58	1299660,32
349	346°39'39"	1	518371,56	1299660,54
350	257°13'17"	0,99	518371,33	1299661,51
351	167°13'17"	0,99	518370,36	1299661,29
348	77°20'51"	1	518370,58	1299660,32
352	77°13'17"	0,99	518363,92	1299658,63
353	347°13'17"	0,99	518364,89	1299658,85
354	257°13'17"	0,99	518364,67	1299659,82
355	167°13'17"	0,99	518363,70	1299659,60
352	77°13'17"	0,99	518363,92	1299658,63
356	77°13'17"	0,99	518369,46	1299660,06
357	347°20'51"	1	518370,43	1299660,28
358	256°47'31"	1,01	518370,21	1299661,26
359	166°39'39"	1	518369,23	1299661,03
356	77°13'17"	0,99	518369,46	1299660,06
360	346°6'10"	1	518372,33	1299659,62
361	256°6'10"	1	518372,09	1299660,59
362	166°6'10"	1	518371,12	1299660,35
363	76°6'10"	1	518371,36	1299659,38
360	346°6'10"	1	518372,33	1299659,62
364	346°14'21"	1,01	518373,55	1299659,91
365	256°6'10"	1	518373,31	1299660,89
366	166°39'39"	1	518372,34	1299660,65
367	76°47'31"	1,01	518372,57	1299659,68
364	346°14'21"	1,01	518373,55	1299659,91
368	77°20'51"	1	518367,17	1299659,45
369	346°47'31"	1,01	518368,15	1299659,67
370	257°13'17"	0,99	518367,92	1299660,65
371	167°20'51"	1	518366,95	1299660,43
368	77°20'51"	1	518367,17	1299659,45
№ 23				
Кадастровый квартал:			56:16:0000000	
Кадастровый номер:			56:16:0000000:461	
Образуемый ЗУ:			56:16:0000000:461/чзу1	
Площадь кв.м.:			521	
Правообладатель. Вид права:			собственность КХ Пахомова Сергея Васильевича	
Разрешенное использование:			для сельскохозяйственного использования	
Назначение (сооружение):			Водовод заводнения	
№ точки	Дирекционный	Расстояние,	Координаты	
(сквозной)	угол	м	X	Y
226	67°27'56"	29,9	518364,84	1299570,60
225	29°26'58"	8,18	518392,46	1299582,06
224	318°22'51"	16,43	518396,48	1299589,18

372	318°28'51"	2,91	518385,57	1299601,46
218	217°50'46"	36,62	518383,64	1299603,64
217	138°18'22"	5,52	518361,17	1299574,72
226	67°27'56"	29,9	518364,84	1299570,60
23	51°31'11"	1	518380,85	1299584,16
24	321°31'11"	1	518381,63	1299584,78
25	231°31'11"	1	518381,01	1299585,56
26	141°31'11"	1	518380,23	1299584,94
23	51°31'11"	1	518380,85	1299584,16
37	320°42'38"	0,99	518383,00	1299584,76
38	230°42'38"	0,99	518382,37	1299585,53
39	140°37'50"	1,01	518381,60	1299584,90
40	49°53'57"	0,99	518382,24	1299584,12
37	320°42'38"	0,99	518383,00	1299584,76
№ 24				
Кадастровый квартал:			56:16:1214007	
Кадастровый номер:			56:16:1214007:6	
Образуемый ЗУ:			56:16:1214007:6:ЗУ2	
Площадь кв.м.:			1	
Правообладатель. Вид права:			собственность КХ Пахомова Сергея Васильевича	
Разрешенное использование:			для сельскохозяйственного использования	
Назначение (сооружение):			Водовод заводнения	
№ точки	Дирекционный	Расстояние,	Координаты	
(сквозной)	угол	м	X	Y
373	121°33'5"	0,67	518633,91	1299400,59
374	120°22'45"	0,34	518634,48	1299400,24
375	211°9'33"	1	518634,77	1299400,07
376	301°27'25"	1	518634,25	1299399,21
377	30°29'59"	0,85	518633,40	1299399,73
378	31°36'27"	0,15	518633,83	1299400,46
373	121°33'5"	0,67	518633,91	1299400,59
№ 25				
Кадастровый квартал:			56:16:1214007	
Кадастровый номер:			56:16:1214007:6	
Образуемый ЗУ:			56:16:1214007:6:чзу3	
Площадь кв.м.:			16086	
Правообладатель. Вид права:			собственность КХ Пахомова Сергея Васильевича	
Разрешенное использование:			для сельскохозяйственного использования	
Назначение (сооружение):			Водовод заводнения	
№ точки	Дирекционный	Расстояние,	Координаты	
(сквозной)	угол	м	X	Y
379	318°24'23"	13,09	518408,48	1299575,68
380	210°3'49"	5,35	518399,79	1299585,47
381	114°24'35"	12,49	518397,11	1299580,84
379	318°24'23"	13,09	518408,48	1299575,68
382	288°40'22"	22,08	518655,48	1299393,37
383	288°58'13"	0,68	518634,56	1299400,44
384	288°40'42"	14,14	518633,92	1299400,66
385	211°22'40"	19,46	518620,52	1299405,19
386	241°23'43"	7,79	518610,39	1299388,58
387	286°23'60"	65,63	518603,55	1299384,85
388	346°23'25"	40,71	518540,59	1299403,38

Основная часть проекта межевания территории

389	316°23'23"	99,12	518531,01	1299442,95
390	318°22'39"	72,97	518462,64	1299514,72
391	294°53'27"	21,12	518414,17	1299569,27
392	248°24'58"	29,36	518395,01	1299578,16
393	138°22'19"	103,03	518367,71	1299567,36
394	136°23'39"	90,1	518436,15	1299490,35
395	166°23'33"	51,86	518498,29	1299425,11
396	106°23'40"	101,33	518510,49	1299374,71
397	61°22'57"	32,34	518607,70	1299346,11
398	31°23'48"	37,22	518636,09	1299361,60
382	288°40'22"	22,08	518655,48	1299393,37
399	320°16'4"	1	518495,77	1299461,05
400	230°42'38"	0,99	518495,13	1299461,82
401	140°16'4"	1	518494,36	1299461,19
402	50°42'38"	0,99	518495,00	1299460,42
399	320°16'4"	1	518495,77	1299461,05
403	346°39'39"	1	518605,94	1299368,98
404	257°20'51"	1	518605,71	1299369,95
405	166°47'31"	1,01	518604,73	1299369,73
406	76°47'31"	1,01	518604,96	1299368,75
403	346°39'39"	1	518605,94	1299368,98
407	64°12'46"	0,99	518517,61	1299435,16
408	334°27'45"	1	518518,50	1299435,59
409	243°56'47"	1	518518,07	1299436,49
410	153°41'35"	0,99	518517,17	1299436,05
407	64°12'46"	0,99	518517,61	1299435,16
411	238°3'19"	1	518614,18	1299374,74
412	148°3'19"	1	518613,33	1299374,21
413	58°3'19"	1	518613,86	1299373,36
414	328°3'19"	1	518614,71	1299373,89
411	238°3'19"	1	518614,18	1299374,74
415	75°32'51"	1	518524,43	1299406,40
416	345°32'51"	1	518525,40	1299406,65
417	255°32'51"	1	518525,15	1299407,62
418	165°32'51"	1	518524,18	1299407,37
415	75°32'51"	1	518524,43	1299406,40
419	328°32'35"	1	518613,31	1299374,26
420	238°50'27"	1	518612,79	1299375,11
421	148°32'35"	1	518611,93	1299374,59
422	58°50'27"	1	518612,45	1299373,74
419	328°32'35"	1	518613,31	1299374,26
423	345°32'51"	1	518526,56	1299406,28
424	254°59'42"	1	518526,31	1299407,25
425	165°32'51"	1	518525,34	1299406,99
426	74°59'42"	1	518525,59	1299406,02
423	345°32'51"	1	518526,56	1299406,28
427	316°12'7"	1,01	518621,43	1299377,72

Основная часть проекта межевания территории

428	226°13'8"	1	518620,73	1299378,45
429	136°36'49"	1	518620,01	1299377,76
430	46°36'49"	1	518620,70	1299377,03
427	316°12'7"	1,01	518621,43	1299377,72
431	76°6'10"	1	518525,59	1299401,53
432	346°6'10"	1	518526,56	1299401,77
433	256°6'10"	1	518526,32	1299402,74
434	166°6'10"	1	518525,35	1299402,50
431	76°6'10"	1	518525,59	1299401,53
435	46°13'8"	1	518528,57	1299391,23
436	315°48'25"	1	518529,29	1299391,92
437	226°13'8"	1	518528,59	1299392,64
438	135°48'25"	1	518527,87	1299391,95
435	46°13'8"	1	518528,57	1299391,23
373	211°36'27"	0,15	518633,91	1299400,59
378	210°29'59"	0,85	518633,83	1299400,46
377	121°27'25"	1	518633,40	1299399,73
376	31°9'33"	1	518634,25	1299399,21
375	300°22'45"	0,34	518634,77	1299400,07
374	301°33'5"	0,67	518634,48	1299400,24
373	211°36'27"	0,15	518633,91	1299400,59
439	300°40'8"	1	518632,77	1299396,48
440	210°57'50"	0,99	518631,91	1299396,99
441	121°9'33"	1	518631,40	1299396,14
442	30°40'8"	1	518632,26	1299395,62
439	300°40'8"	1	518632,77	1299396,48
443	302°44'7"	1	518632,40	1299397,75
444	213°2'53"	0,99	518631,56	1299398,29
445	123°31'50"	1	518631,02	1299397,46
446	33°12'55"	1	518631,85	1299396,91
443	302°44'7"	1	518632,40	1299397,75
447	31°24'1"	9,23	518657,38	1299396,48
448	19°31'56"	46,24	518662,19	1299404,36
449	334°23'25"	67,86	518677,65	1299447,94
450	245°28'45"	14,79	518648,32	1299509,13
228	158°58'6"	55	518634,86	1299502,99
227	249°0'4"	20,29	518654,60	1299451,65
128	158°59'37"	13,25	518635,66	1299444,38
127	249°3'15"	8,08	518640,41	1299432,01
126	199°24'33"	9,3	518632,86	1299429,12
451	211°22'32"	14,08	518629,77	1299420,35
452	108°44'4"	36,89	518622,44	1299408,33
447	31°24'1"	9,23	518657,38	1299396,48
453	272°50'3"	1,01	518654,86	1299447,05
454	182°17'26"	1	518653,85	1299447,10
455	92°53'29"	0,99	518653,81	1299446,10
456	3°26'1"	1	518654,80	1299446,05
453	272°50'3"	1,01	518654,86	1299447,05

457	294°46'31"	1	518643,53	1299414,38
458	205°1'1"	0,99	518642,62	1299414,80
459	115°17'31"	1,01	518642,20	1299413,90
460	24°46'31"	1	518643,11	1299413,47
457	294°46'31"	1	518643,53	1299414,38
№ 26				
Кадастровый квартал:			56:16:1214007	
Кадастровый номер:			56:16:1214007:42	
Образуемый ЗУ:			56:16:1214007:42/чзз3	
Площадь кв.м.:			317	
Правообладатель. Вид права:			аренда АО "Оренбургнефть"	
Разрешенное использование:			для разработки полезных ископаемых	
Назначение (сооружение):			Водовод заводнения	
№ точки (сквозной)	Дирекционный угол	Расстояние, м	Координаты X Y	
452	108°44'4"	36,89	518622,44	1299408,33
447	211°25'20"	3,64	518657,38	1299396,48
382	288°40'22"	22,08	518655,48	1299393,37
383	288°58'13"	0,68	518634,56	1299400,44
384	288°40'42"	14,14	518633,92	1299400,66
385	31°26'40"	3,68	518620,52	1299405,19
452	108°44'4"	36,89	518622,44	1299408,33
223	138°18'32"	3,31	518397,59	1299587,94
380	210°3'49"	5,35	518399,79	1299585,47
381	114°24'35"	12,49	518397,11	1299580,84
379	138°24'19"	8,57	518408,48	1299575,68
391	294°53'27"	21,12	518414,17	1299569,27
392	248°24'58"	29,36	518395,01	1299578,16
393	0°0'0"	0,01	518367,71	1299567,36
393	318°16'36"	3,71	518367,71	1299567,37
221	68°31'12"	30,78	518365,24	1299570,14
222	29°36'11"	7,51	518393,88	1299581,41
223	138°18'32"	3,31	518397,59	1299587,94
7	141°31'11"	1	518388,44	1299577,20
6	231°4'21"	1	518389,06	1299576,42
5	321°25'43"	1,01	518388,28	1299575,79
8	51°52'29"	1	518387,65	1299576,58
7	141°31'11"	1	518388,44	1299577,20
№ 27				
Кадастровый квартал:			56:16:1213019	
Кадастровый номер:			56:16:1213019:40	
Образуемый ЗУ:			56:16:1213019:40:ЗУ3	
Площадь кв.м.:			1	
Правообладатель. Вид права:			аренда ООО "Лабызы Агро"	
Разрешенное использование:			для сельскохозяйственного производства	
Назначение (сооружение):			Контрольно-измерительный пункт	
№ точки (сквозной)	Дирекционный угол	Расстояние, м	Координаты X Y	
462	352°31'9"	1	524498,43	1309409,24
463	263°5'20"	1	524498,30	1309410,23
464	173°5'20"	1	524497,31	1309410,11
465	83°9'26"	1,01	524497,43	1309409,12

462	352°31'9"	1	524498,43	1309409,24
№ 28				
Кадастровый квартал:			56:16:1213019	
Кадастровый номер:			56:16:1213019:39	
Образуемый ЗУ:			56:16:1213019:39:ЗУ2	
Площадь кв.м.:			1	
Правообладатель. Вид права:			аренда АО"Оренбургнефть"	
Разрешенное использование:			недропользование (6.1)	
Назначение (сооружение):			Опознавательный знак	
№ точки	Дирекционный	Расстояние,	Координаты	
(сквозной)	угол	м	X	Y
466	49°49'50"	1,01	524492,04	1309451,14
467	319°27'39"	1	524492,81	1309451,79
468	229°27'39"	1	524492,16	1309452,55
469	139°53'57"	0,99	524491,40	1309451,90
466	49°49'50"	1,01	524492,04	1309451,14
№ 29				
Кадастровый квартал:			56:16:1213019	
Кадастровый номер:			56:16:1213019:40	
Образуемый ЗУ:			56:16:1213019:40:ЗУ1	
Площадь кв.м.:			62	
Правообладатель. Вид права:			аренда ООО "Лабазы Агро"	
Разрешенное использование:			для сельскохозяйственного производства	
Назначение (сооружение):			Площадка скважины №4202 Моргуновского месторождения	
№ точки	Дирекционный	Расстояние,	Координаты	
(сквозной)	угол	м	X	Y
470	353°14'37"	13,69	524478,25	1309430,09
471	230°11'40"	0,08	524476,64	1309443,68
472	217°3'52"	3,53	524476,58	1309443,63
473	210°24'40"	2,67	524474,45	1309440,81
474	193°33'60"	5,03	524473,10	1309438,51
475	211°4'38"	3,47	524471,92	1309433,62
476	109°47'56"	2,66	524470,13	1309430,65
477	86°32'17"	5,63	524472,63	1309429,75
470	353°14'37"	13,69	524478,25	1309430,09
№ 30				
Кадастровый квартал:			56:16:1213019	
Кадастровый номер:			56:16:1213019:40	
Образуемый ЗУ:			56:16:1213019:40:чзу1	
Площадь кв.м.:			2316	
Правообладатель. Вид права:			аренда ООО "Лабазы Агро"	
Разрешенное использование:			для сельскохозяйственного производства	
Назначение (сооружение):			Водовод заводнения	
№ точки	Дирекционный	Расстояние,	Координаты	
(сквозной)	угол	м	X	Y
478	80°8'49"	1,93	524490,07	1309362,36
479	81°31'44"	0,95	524491,97	1309362,69
480	82°24'11"	33,43	524492,91	1309362,83
481	79°19'24"	15,44	524526,05	1309367,25
482	2°2'47"	24,09	524541,22	1309370,11
483	272°41'16"	19,83	524542,08	1309394,18
484	352°56'8"	23,42	524522,27	1309395,11
485	263°0'41"	35,92	524519,39	1309418,35
486	173°0'32"	52,01	524483,74	1309413,98
478	80°8'49"	1,93	524490,07	1309362,36

462	352°31'9"	1	524498,43	1309409,24
463	263°5'20"	1	524498,30	1309410,23
464	173°5'20"	1	524497,31	1309410,11
465	83°9'26"	1,01	524497,43	1309409,12
462	352°31'9"	1	524498,43	1309409,24
487	49°53'57"	0,99	524501,91	1309368,62
488	320°16'4"	1	524502,67	1309369,26
489	229°27'39"	1	524502,03	1309370,03
490	139°53'57"	0,99	524501,27	1309369,38
487	49°53'57"	0,99	524501,91	1309368,62
491	49°49'50"	1,01	524528,82	1309381,13
492	319°27'39"	1	524529,59	1309381,78
493	230°16'4"	1	524528,94	1309382,54
494	139°49'50"	1,01	524528,17	1309381,90
491	49°49'50"	1,01	524528,82	1309381,13
495	50°16'4"	1	524528,36	1309370,58
496	319°49'50"	1,01	524529,13	1309371,22
497	229°27'39"	1	524528,48	1309371,99
498	139°53'57"	0,99	524527,72	1309371,34
495	50°16'4"	1	524528,36	1309370,58
№ 31				
Кадастровый квартал:			56:16:1213019	
Кадастровый номер:			56:16:1213019:40	
Образуемый ЗУ:			56:16:1213019:40/чзз3	
Площадь кв.м.:			435	
Правообладатель. Вид права:			аренда ООО "Лабазы Агро"	
Разрешенное использование:			для сельскохозяйственного производства	
Назначение (сооружение):			Водовод заводнения	
№ точки	Дирекционный	Расстояние,	Координаты	
(сквозной)	угол	м	X	Y
482	259°19'24"	15,44	524541,22	1309370,11
481	262°24'11"	33,43	524526,05	1309367,25
480	261°31'44"	0,95	524492,91	1309362,83
479	260°8'49"	1,93	524491,97	1309362,69
478	173°1'36"	7,5	524490,07	1309362,36
499	83°6'49"	31,86	524490,98	1309354,92
500	92°16'5"	18,19	524522,61	1309358,74
501	2°2'13"	12,1	524540,79	1309358,02
482	259°19'24"	15,44	524541,22	1309370,11
№ 32				
Кадастровый квартал:			56:16:1213019	
Кадастровый номер:			56:16:1213019:39	
Образуемый ЗУ:			56:16:1213019:39/чзз1	
Площадь кв.м.:			3949	
Правообладатель. Вид права:			аренда АО "Оренбургнефть"	
Разрешенное использование:			недропользование (6.1)	
Назначение (сооружение):			Площадка скважины №4202 Моргуновского месторождения	
№ точки	Дирекционный	Расстояние,	Координаты	
(сквозной)	угол	м	X	Y
502	353°13'51"	74,32	524539,58	1309422,43
503	263°0'40"	60	524530,82	1309496,23

504	173°13'56"	45,57	524471,27	1309488,93
471	52°11'36"	2,2	524476,64	1309443,68
505	54°44'3"	1,71	524478,38	1309445,03
506	62°42'2"	1,74	524479,78	1309446,02
507	72°18'33"	2,44	524481,33	1309446,82
508	81°32'32"	2,72	524483,65	1309447,56
509	92°53'45"	2,57	524486,34	1309447,96
510	100°39'21"	2,92	524488,91	1309447,83
511	110°30'56"	1,65	524491,78	1309447,29
512	114°19'52"	1,26	524493,33	1309446,71
513	118°8'30"	1,95	524494,48	1309446,19
514	129°57'42"	2,82	524496,20	1309445,27
515	142°32'36"	1,56	524498,36	1309443,46
516	140°58'50"	0,75	524499,31	1309442,22
517	150°7'49"	3,41	524499,78	1309441,64
518	161°7'21"	1,64	524501,48	1309438,68
519	169°56'2"	1,72	524502,01	1309437,13
520	79°27'11"	3,39	524502,31	1309435,44
521	85°14'11"	0,24	524505,64	1309436,06
522	162°8'38"	3,13	524505,88	1309436,08
523	324°27'44"	0,09	524506,84	1309433,10
524	248°55'4"	4,59	524506,79	1309433,17
525	266°46'7"	9,22	524502,51	1309431,52
526	187°1'56"	8,41	524493,30	1309431,00
527	266°28'13"	8,45	524492,27	1309422,65
528	346°39'29"	8,41	524483,84	1309422,13
529	266°33'3"	3,66	524481,90	1309430,31
470	173°13'29"	14,83	524478,25	1309430,09
530	83°13'58"	60	524480,00	1309415,36
502	353°13'51"	74,32	524539,58	1309422,43
531	354°12'38"	7,24	524504,24	1309451,82
532	264°16'39"	4,81	524503,51	1309459,02
533	173°40'37"	7,35	524498,72	1309458,54
534	82°51'36"	4,75	524499,53	1309451,23
531	354°12'38"	7,24	524504,24	1309451,82
466	49°49'50"	1,01	524492,04	1309451,14
467	319°27'39"	1	524492,81	1309451,79
468	229°27'39"	1	524492,16	1309452,55
469	139°53'57"	0,99	524491,40	1309451,90
466	49°49'50"	1,01	524492,04	1309451,14
№ 33				
Кадастровый квартал:			56:16:1214028	
Кадастровый номер:			56:16:1214028:2	
Образуемый ЗУ:			56:16:1214028:2:ЗУ1	
Площадь кв.м.:			4	
Правообладатель. Вид права:			собственность КХ Пахомова Сергея Васильевича	
Разрешенное использование:			Для сельскохозяйственного использования	
Назначение (сооружение):			Контрольно-измерительный пункт	
№ точки	Дирекционный	Расстояние,	Координаты	
(сквозной)	угол	м	X	Y
108	158°50'19"	1	516927,14	1301171,63
107	248°18'18"	1	516927,50	1301170,70
110	338°50'19"	1	516926,57	1301170,33

109	68°18'18"	1	516926,21	1301171,26
108	158°50'19"	1	516927,14	1301171,63
112	166°47'31"	1,01	517103,45	1301393,80
111	256°39'39"	1	517103,68	1301392,82
114	346°39'39"	1	517102,71	1301392,59
113	76°6'10"	1	517102,48	1301393,56
112	166°47'31"	1,01	517103,45	1301393,80
96	95°42'38"	1	517175,57	1301425,09
95	185°46'4"	1	517176,57	1301424,99
98	275°42'38"	1	517176,47	1301424,00
97	5°46'4"	1	517175,47	1301424,10
96	95°42'38"	1	517175,57	1301425,09
212	153°56'47"	1	517230,45	1301454,60
211	244°27'45"	1	517230,89	1301453,70
214	333°56'47"	1	517229,99	1301453,27
213	64°27'45"	1	517229,55	1301454,17
212	153°56'47"	1	517230,45	1301454,60
№ 34				
Кадастровый квартал:			56:16:1214028	
Кадастровый номер:			56:16:1214028:2	
Образуемый ЗУ:			56:16:1214028:2:ЗУ2	
Площадь кв.м.:			8	
Правообладатель. Вид права:			собственность КХ Пахомова Сергея Васильевича	
Разрешенное использование:			Для сельскохозяйственного использования	
Назначение (сооружение):			Опознавательный знак	
№ точки	Дирекционный	Расстояние,	Координаты	
(сквозной)	угол	м	X	Y
86	113°29'55"	1	517028,37	1300917,95
85	203°29'55"	1	517029,29	1300917,55
84	293°29'55"	1	517028,89	1300916,63
83	23°29'55"	1	517027,97	1300917,03
86	113°29'55"	1	517028,37	1300917,95
93	115°1'1"	0,99	517003,56	1300942,58
92	204°46'31"	1	517004,46	1300942,16
91	294°46'31"	1	517004,04	1300941,25
94	25°17'31"	1,01	517003,13	1300941,67
93	115°1'1"	0,99	517003,56	1300942,58
101	115°1'1"	0,99	517018,48	1300947,54
100	205°1'1"	0,99	517019,38	1300947,12
99	294°46'31"	1	517018,96	1300946,22
102	25°32'15"	1	517018,05	1300946,64
101	115°1'1"	0,99	517018,48	1300947,54
118	115°32'15"	1	516876,65	1301326,56
117	205°1'1"	0,99	516877,55	1301326,13
116	295°17'31"	1,01	516877,13	1301325,23
115	25°32'15"	1	516876,22	1301325,66
118	115°32'15"	1	516876,65	1301326,56
106	115°32'15"	1	517175,39	1301416,11

105	205°32'15"	1	517176,29	1301415,68
104	295°32'15"	1	517175,86	1301414,78
103	25°32'15"	1	517174,96	1301415,21
106	115°32'15"	1	517175,39	1301416,11
90	98°36'56"	1	517176,83	1301426,44
89	189°10'50"	1	517177,82	1301426,29
88	278°36'56"	1	517177,66	1301425,30
87	9°10'50"	1	517176,67	1301425,45
90	98°36'56"	1	517176,83	1301426,44
82	115°32'15"	1	517178,01	1301433,44
81	205°32'15"	1	517178,91	1301433,01
80	295°32'15"	1	517178,48	1301432,11
79	25°32'15"	1	517177,58	1301432,54
82	115°32'15"	1	517178,01	1301433,44
207	110°37'25"	0,99	517247,08	1301460,50
210	200°57'21"	1,01	517248,01	1301460,15
209	291°9'41"	1	517247,65	1301459,21
208	21°9'41"	1	517246,72	1301459,57
207	110°37'25"	0,99	517247,08	1301460,50
№ 35				
Кадастровый квартал:			56:16:1214007	
Кадастровый номер:			56:16:1214007:37	
Образуемый ЗУ:			56:16:1214007:37:ЗУ1	
Площадь кв.м.:			10	
Правообладатель. Вид права:			аренда АО "Оренбургнефть"	
Разрешенное использование:			для разработки полезных ископаемых	
Назначение (сооружение):			Контрольно-измерительный пункт	
№ точки	Дирекционный	Расстояние,	Координаты	
(сквозной)	угол	м	X	Y
266	90°34'23"	1	518368,53	1299604,48
265	180°34'23"	1	518369,53	1299604,47
264	270°34'23"	1	518369,52	1299603,47
267	0°34'23"	1	518368,52	1299603,48
266	90°34'23"	1	518368,53	1299604,48
297	137°50'32"	1	518366,23	1299628,29
296	227°50'32"	1	518366,90	1299627,55
299	317°50'32"	1	518366,16	1299626,88
298	47°50'32"	1	518365,49	1299627,62
297	137°50'32"	1	518366,23	1299628,29
321	163°44'23"	1	518363,12	1299658,44
320	253°44'23"	1	518363,40	1299657,48
323	343°44'23"	1	518362,44	1299657,20
322	73°44'23"	1	518362,16	1299658,16
321	163°44'23"	1	518363,12	1299658,44
337	166°6'10"	1	518367,51	1299659,48
336	256°6'10"	1	518367,75	1299658,51
339	346°6'10"	1	518366,78	1299658,27
338	76°6'10"	1	518366,54	1299659,24
337	166°6'10"	1	518367,51	1299659,48

361	166°6'10"	1	518372,09	1299660,59
360	256°6'10"	1	518372,33	1299659,62
363	346°6'10"	1	518371,36	1299659,38
362	76°6'10"	1	518371,12	1299660,35
361	166°6'10"	1	518372,09	1299660,59
365	166°14'21"	1,01	518373,31	1299660,89
364	256°47'31"	1,01	518373,55	1299659,91
367	346°39'39"	1	518372,57	1299659,68
366	76°6'10"	1	518372,34	1299660,65
365	166°14'21"	1,01	518373,31	1299660,89
333	167°20'51"	1	518380,74	1299662,68
332	257°20'51"	1	518380,96	1299661,70
335	347°54'19"	1	518379,98	1299661,48
334	77°13'17"	0,99	518379,77	1299662,46
333	167°20'51"	1	518380,74	1299662,68
317	164°17'29"	1	518390,38	1299665,03
316	254°26'44"	1,01	518390,65	1299664,07
319	344°17'29"	1	518389,68	1299663,80
318	74°26'44"	1,01	518389,41	1299664,76
317	164°17'29"	1	518390,38	1299665,03
277	140°16'4"	1	518390,76	1299682,01
276	230°42'38"	0,99	518391,40	1299681,24
279	320°16'4"	1	518390,63	1299680,61
278	50°42'38"	0,99	518389,99	1299681,38
277	140°16'4"	1	518390,76	1299682,01
253	140°42'38"	0,99	518388,69	1299684,53
252	230°16'4"	1	518389,32	1299683,76
255	320°16'4"	1	518388,55	1299683,12
254	50°37'50"	1,01	518387,91	1299683,89
253	140°42'38"	0,99	518388,69	1299684,53
№ 36				
Кадастровый квартал:			56:16:1214007	
Кадастровый номер:			56:16:1214007:37	
Образуемый ЗУ:			56:16:1214007:37:ЗУ2	
Площадь кв.м.:			22	
Правообладатель. Вид права:			аренда АО "Оренбургнефть"	
Разрешенное использование:			для разработки полезных ископаемых	
Назначение (сооружение):			Опознавательный знак	
№ точки	Дирекционный	Расстояние,	Координаты	
(сквозной)	угол	м	X	Y
250	154°42'29"	1,01	518368,24	1299599,62
249	244°27'45"	1	518368,67	1299598,71
248	334°27'45"	1	518367,77	1299598,28
251	63°56'47"	1	518367,34	1299599,18
250	154°42'29"	1,01	518368,24	1299599,62
259	92°17'26"	1	518367,51	1299603,50
258	182°17'26"	1	518368,51	1299603,46
257	272°17'26"	1	518368,47	1299602,46

Основная часть проекта межевания территории

256	2°17'26"	1	518367,47	1299602,50
259	92°17'26"	1	518367,51	1299603,50
275	90°34'23"	1	518367,58	1299606,89
274	180°34'23"	1	518368,58	1299606,88
273	270°34'23"	1	518368,57	1299605,88
272	0°34'23"	1	518367,57	1299605,89
275	90°34'23"	1	518367,58	1299606,89
282	161°55'40"	1	518368,88	1299624,42
281	251°23'4"	1	518369,19	1299623,47
280	341°55'40"	1	518368,24	1299623,15
283	71°23'4"	1	518367,93	1299624,10
282	161°55'40"	1	518368,88	1299624,42
290	138°13'28"	1,01	518365,17	1299627,95
289	228°39'8"	1	518365,84	1299627,20
288	318°16'14"	0,99	518365,09	1299626,54
291	47°50'32"	1	518364,43	1299627,28
290	138°13'28"	1,01	518365,17	1299627,95
306	153°56'47"	1	518362,80	1299630,66
305	243°41'35"	0,99	518363,24	1299629,76
304	333°56'47"	1	518362,35	1299629,32
307	63°41'35"	0,99	518361,91	1299630,22
306	153°56'47"	1	518362,80	1299630,66
315	115°32'15"	1	518356,03	1299657,56
314	205°32'15"	1	518356,93	1299657,13
313	295°1'1"	0,99	518356,50	1299656,23
312	25°17'31"	1,01	518355,60	1299656,65
315	115°32'15"	1	518356,03	1299657,56
330	167°20'51"	1	518361,40	1299659,06
329	257°20'51"	1	518361,62	1299658,08
328	347°13'17"	0,99	518360,64	1299657,86
331	76°47'31"	1,01	518360,42	1299658,83
330	167°20'51"	1	518361,40	1299659,06
346	167°13'17"	0,99	518363,65	1299659,59
345	257°20'51"	1	518363,87	1299658,62
344	347°13'17"	0,99	518362,89	1299658,40
347	77°20'51"	1	518362,67	1299659,37
346	167°13'17"	0,99	518363,65	1299659,59
354	167°13'17"	0,99	518364,67	1299659,82
353	257°13'17"	0,99	518364,89	1299658,85
352	347°13'17"	0,99	518363,92	1299658,63
355	77°13'17"	0,99	518363,70	1299659,60
354	167°13'17"	0,99	518364,67	1299659,82
370	166°47'31"	1,01	518367,92	1299660,65
369	257°20'51"	1	518368,15	1299659,67
368	347°20'51"	1	518367,17	1299659,45
371	77°13'17"	0,99	518366,95	1299660,43

370	166°47'31"	1,01	518367,92	1299660,65
358	167°20'51"	1	518370,21	1299661,26
357	257°13'17"	0,99	518370,43	1299660,28
356	346°39'39"	1	518369,46	1299660,06
359	76°47'31"	1,01	518369,23	1299661,03
358	167°20'51"	1	518370,21	1299661,26
350	166°39'39"	1	518371,33	1299661,51
349	257°20'51"	1	518371,56	1299660,54
348	347°13'17"	0,99	518370,58	1299660,32
351	77°13'17"	0,99	518370,36	1299661,29
350	166°39'39"	1	518371,33	1299661,51
342	167°20'51"	1	518373,62	1299662,04
341	257°13'17"	0,99	518373,84	1299661,06
340	346°39'39"	1	518372,87	1299660,84
343	76°47'31"	1,01	518372,64	1299661,81
342	167°20'51"	1	518373,62	1299662,04
326	166°39'39"	1	518381,57	1299663,91
325	256°47'31"	1,01	518381,80	1299662,94
324	347°20'51"	1	518380,82	1299662,71
327	77°13'17"	0,99	518380,60	1299663,69
326	166°39'39"	1	518381,57	1299663,91
310	166°39'39"	1	518388,23	1299665,57
309	257°20'51"	1	518388,46	1299664,60
308	347°13'17"	0,99	518387,48	1299664,38
311	77°13'17"	0,99	518387,26	1299665,35
310	166°39'39"	1	518388,23	1299665,57
302	167°20'51"	1	518391,07	1299666,23
301	257°13'17"	0,99	518391,29	1299665,25
300	347°13'17"	0,99	518390,32	1299665,03
303	76°39'39"	1	518390,10	1299666,00
302	167°20'51"	1	518391,07	1299666,23
295	119°23'20"	1	518394,82	1299667,00
294	209°23'20"	1	518395,69	1299666,51
293	299°23'20"	1	518395,20	1299665,64
292	29°23'20"	1	518394,33	1299666,13
295	119°23'20"	1	518394,82	1299667,00
286	148°3'19"	1	518392,05	1299679,00
285	238°21'19"	1,01	518392,58	1299678,15
284	328°32'35"	1	518391,72	1299677,62
287	58°3'19"	1	518391,20	1299678,47
286	148°3'19"	1	518392,05	1299679,00
270	144°43'39"	1	518389,34	1299682,28
269	234°23'44"	1	518389,92	1299681,46
268	323°55'50"	1	518389,11	1299680,88
271	54°15'52"	1,01	518388,52	1299681,69
270	144°43'39"	1	518389,34	1299682,28

262	143°55'50"	1	518387,62	1299684,27
261	234°43'39"	1	518388,21	1299683,46
260	324°23'44"	1	518387,39	1299682,88
263	54°23'44"	1	518386,81	1299683,69
262	143°55'50"	1	518387,62	1299684,27
246	144°23'44"	1	518385,30	1299687,09
245	234°3'28"	0,99	518385,88	1299686,28
244	323°55'50"	1	518385,08	1299685,70
247	54°23'44"	1	518384,49	1299686,51
246	144°23'44"	1	518385,30	1299687,09
№ 37				
Кадастровый квартал:			56:16:1214007	
Кадастровый номер:			56:16:1214007:6	
Образуемый ЗУ:			56:16:1214007:6:ЗУ3	
Площадь кв.м.:			10	
Правообладатель. Вид права:			собственность КХ Пахомова Сергея Васильевича	
Разрешенное использование:			для сельскохозяйственного использования	
Назначение (сооружение):			Опознавательный знак	
№ точки (сквозной)	Дирекционный угол	Расстояние, м	Координаты	
			X	Y
404	166°39'39"	1	518605,71	1299369,95
403	256°47'31"	1,01	518605,94	1299368,98
406	346°47'31"	1,01	518604,96	1299368,75
405	77°20'51"	1	518604,73	1299369,73
404	166°39'39"	1	518605,71	1299369,95
411	148°3'19"	1	518614,18	1299374,74
414	238°3'19"	1	518614,71	1299373,89
413	328°3'19"	1	518613,86	1299373,36
412	58°3'19"	1	518613,33	1299374,21
411	148°3'19"	1	518614,18	1299374,74
428	136°12'7"	1,01	518620,73	1299378,45
427	226°36'49"	1	518621,43	1299377,72
430	316°36'49"	1	518620,70	1299377,03
429	46°13'8"	1	518620,01	1299377,76
428	136°12'7"	1,01	518620,73	1299378,45
437	135°48'25"	1	518528,59	1299392,64
436	226°13'8"	1	518529,29	1299391,92
435	315°48'25"	1	518528,57	1299391,23
438	46°13'8"	1	518527,87	1299391,95
437	135°48'25"	1	518528,59	1299392,64
440	120°40'8"	1	518631,91	1299396,99
439	210°40'8"	1	518632,77	1299396,48
442	301°9'33"	1	518632,26	1299395,62
441	30°57'50"	0,99	518631,40	1299396,14
440	120°40'8"	1	518631,91	1299396,99
433	166°6'10"	1	518526,32	1299402,74
432	256°6'10"	1	518526,56	1299401,77
431	346°6'10"	1	518525,59	1299401,53

Основная часть проекта межевания территории

434	76°6'10"	1	518525,35	1299402,50
433	166°6'10"	1	518526,32	1299402,74
417	165°32'51"	1	518525,15	1299407,62
416	255°32'51"	1	518525,40	1299406,65
415	345°32'51"	1	518524,43	1299406,40
418	75°32'51"	1	518524,18	1299407,37
417	165°32'51"	1	518525,15	1299407,62
458	114°46'31"	1	518642,62	1299414,80
457	204°46'31"	1	518643,53	1299414,38
460	295°17'31"	1,01	518643,11	1299413,47
459	25°1'1"	0,99	518642,20	1299413,90
458	114°46'31"	1	518642,62	1299414,80
409	154°27'45"	1	518518,07	1299436,49
408	244°12'46"	0,99	518518,50	1299435,59
407	333°41'35"	0,99	518517,61	1299435,16
410	63°56'47"	1	518517,17	1299436,05
409	154°27'45"	1	518518,07	1299436,49
454	92°50'3"	1,01	518653,85	1299447,10
453	183°26'1"	1	518654,86	1299447,05
456	272°53'29"	0,99	518654,80	1299446,05
455	2°17'26"	1	518653,81	1299446,10
454	92°50'3"	1,01	518653,85	1299447,10
№ 38				
Кадастровый квартал:			56:16:1213019	
Кадастровый номер:			56:16:1213019:40	
Образуемый ЗУ:			56:16:1213019:40:ЗУ2	
Площадь кв.м.:			3	
Правообладатель. Вид права:			аренда ООО "Лабазы Агро"	
Разрешенное использование:			для сельскохозяйственного производства	
Назначение (сооружение):			Опознавательный знак	
№ точки	Дирекционный	Расстояние,	Координаты	
(сквозной)	угол	м	X	Y
489	140°16'4"	1	524502,03	1309370,03
488	229°53'57"	0,99	524502,67	1309369,26
487	319°53'57"	0,99	524501,91	1309368,62
490	49°27'39"	1	524501,27	1309369,38
489	140°16'4"	1	524502,03	1309370,03
497	139°49'50"	1,01	524528,48	1309371,99
496	230°16'4"	1	524529,13	1309371,22
495	319°53'57"	0,99	524528,36	1309370,58
498	49°27'39"	1	524527,72	1309371,34
497	139°49'50"	1,01	524528,48	1309371,99
493	139°27'39"	1	524528,94	1309382,54
492	229°49'50"	1,01	524529,59	1309381,78
491	319°49'50"	1,01	524528,82	1309381,13
494	50°16'4"	1	524528,17	1309381,90
493	139°27'39"	1	524528,94	1309382,54
№ 39				
Кадастровый квартал:			56:16:1214007	

Кадастровый номер:		56:16:1214007:6		
Образуемый ЗУ:		56:16:1214007:6:ЗУ4		
Площадь кв.м.:		4		
Правообладатель. Вид права:		собственность КХ Пахомова Сергея Васильевича		
Разрешенное использование:		для сельскохозяйственного использования		
Назначение (сооружение):		Контрольно-измерительный пункт		
№ точки (сквозной)	Дирекционный угол	Расстояние, м	Координаты	
			X	Y
420	148°32'35"	1	518612,79	1299375,11
419	238°50'27"	1	518613,31	1299374,26
422	328°32'35"	1	518612,45	1299373,74
421	58°50'27"	1	518611,93	1299374,59
420	148°32'35"	1	518612,79	1299375,11
444	122°44'7"	1	518631,56	1299398,29
443	213°12'55"	1	518632,40	1299397,75
446	303°31'50"	1	518631,85	1299396,91
445	33°2'53"	0,99	518631,02	1299397,46
444	122°44'7"	1	518631,56	1299398,29
424	165°32'51"	1	518526,31	1299407,25
423	254°59'42"	1	518526,56	1299406,28
426	345°32'51"	1	518525,59	1299406,02
425	74°59'42"	1	518525,34	1299406,99
424	165°32'51"	1	518526,31	1299407,25
400	140°16'4"	1	518495,13	1299461,82
399	230°42'38"	0,99	518495,77	1299461,05
402	320°16'4"	1	518495,00	1299460,42
401	50°42'38"	0,99	518494,36	1299461,19
400	140°16'4"	1	518495,13	1299461,82
№ 40				
Кадастровый квартал:		56:16:1213019		
Кадастровый номер:		56:16:1213019:39		
Образуемый ЗУ:		56:16:1213019:39:ЗУ1		
Площадь кв.м.:		502		
Правообладатель. Вид права:		аренда АО"Оренбургнефть"		
Разрешенное использование:		недропользование (6.1)		
Назначение (сооружение):		Площадка скважины №4202 Моргуновского месторождения		
№ точки (сквозной)	Дирекционный угол	Расстояние, м	Координаты	
			X	Y
509	92°53'45"	2,57	524486,34	1309447,96
510	100°39'21"	2,92	524488,91	1309447,83
511	110°30'56"	1,65	524491,78	1309447,29
512	114°19'52"	1,26	524493,33	1309446,71
513	118°8'30"	1,95	524494,48	1309446,19
514	129°57'42"	2,82	524496,20	1309445,27
515	142°32'36"	1,56	524498,36	1309443,46
516	140°58'50"	0,75	524499,31	1309442,22
517	150°7'49"	3,41	524499,78	1309441,64
518	161°7'21"	1,64	524501,48	1309438,68
519	169°56'2"	1,72	524502,01	1309437,13
520	79°27'11"	3,39	524502,31	1309435,44
521	85°14'11"	0,24	524505,64	1309436,06
522	162°8'38"	3,13	524505,88	1309436,08

523	324°27'44"	0,09	524506,84	1309433,10
524	248°55'4"	4,59	524506,79	1309433,17
525	266°46'7"	9,22	524502,51	1309431,52
526	187°1'56"	8,41	524493,30	1309431,00
527	266°28'13"	8,45	524492,27	1309422,65
528	346°39'29"	8,41	524483,84	1309422,13
529	266°33'3"	3,66	524481,90	1309430,31
470	353°14'37"	13,69	524478,25	1309430,09
471	52°11'36"	2,2	524476,64	1309443,68
505	54°44'3"	1,71	524478,38	1309445,03
506	62°42'2"	1,74	524479,78	1309446,02
507	72°18'33"	2,44	524481,33	1309446,82
508	81°32'32"	2,72	524483,65	1309447,56
509	92°53'45"	2,57	524486,34	1309447,96
532	174°12'38"	7,24	524503,51	1309459,02
531	262°51'36"	4,75	524504,24	1309451,82
534	353°40'37"	7,35	524499,53	1309451,23
533	84°16'39"	4,81	524498,72	1309458,54
532	174°12'38"	7,24	524503,51	1309459,02
№ 41				
Кадастровый квартал:			56:16:1214028	
Кадастровый номер:			56:16:1214028:2	
Образуемый ЗУ:			56:16:1214028:2:ЗУ3	
Площадь кв.м.:			417	
Правообладатель. Вид права:			собственность КХ Пахомова Сергея Васильевича	
Разрешенное использование:			Для сельскохозяйственного использования	
Назначение (сооружение):			Площадка скважины №2088 Бобровского месторождения	
№ точки	Дирекционный	Расстояние,	Координаты	
(сквозной)	угол	м	X	Y
203	153°59'5"	8,39	517220,29	1301447,24
204	74°12'19"	9,41	517223,97	1301439,70
205	163°18'22"	10,3	517233,02	1301442,26
41	249°4'30"	28,17	517235,98	1301432,39
42	332°40'53"	9,52	517209,67	1301422,33
199	345°36'23"	3,5	517205,30	1301430,79
200	74°12'23"	9,33	517204,43	1301434,18
201	354°18'35"	8,37	517213,41	1301436,72
202	74°8'35"	8,01	517212,58	1301445,05
203	153°59'5"	8,39	517220,29	1301447,24
№ 42				
Кадастровый квартал:			56:16:1213019	
Кадастровый номер:			56:16:1213019:40	
Образуемый ЗУ:			56:16:1213019:40/чзу2	
Площадь кв.м.:			1935	
Правообладатель. Вид права:			аренда ООО "Лабазы Агро"	
Разрешенное использование:			для сельскохозяйственного производства	
Назначение (сооружение):			Площадка скважины №4202 Моргуновского месторождения	
№ точки	Дирекционный	Расстояние,	Координаты	
(сквозной)	угол	м	X	Y
535	173°13'14"	75,9	524545,14	1309497,98
536	263°4'30"	2,49	524554,10	1309422,61
537	262°59'51"	32,48	524551,63	1309422,31
485	263°0'41"	35,92	524519,39	1309418,35
486	262°59'32"	13,93	524483,74	1309413,98

538	353°1'26"	75,91	524469,91	1309412,28
539	82°59'42"	10,66	524460,69	1309487,63
504	173°13'56"	45,57	524471,27	1309488,93
471	230°11'40"	0,08	524476,64	1309443,68
472	217°3'52"	3,53	524476,58	1309443,63
473	210°24'40"	2,67	524474,45	1309440,81
474	193°33'60"	5,03	524473,10	1309438,51
475	211°4'38"	3,47	524471,92	1309433,62
476	109°47'56"	2,66	524470,13	1309430,65
477	86°32'17"	5,63	524472,63	1309429,75
470	173°13'29"	14,83	524478,25	1309430,09
530	83°13'58"	60	524480,00	1309415,36
502	353°13'51"	74,32	524539,58	1309422,43
503	83°2'57"	12,64	524530,82	1309496,23
540	82°54'53"	1,78	524543,37	1309497,76
535	173°13'14"	75,9	524545,14	1309497,98
№ 43				
Кадастровый квартал:			56:16:1214007	
Кадастровый номер:			56:16:1214007:31	
Образуемый ЗУ:			56:16:1214007:31:ЗУ1	
Площадь кв.м.:			1792	
Правообладатель. Вид права:			аренда АО "Оренбургнефть"	
Разрешенное использование:			для разработки полезных ископаемых	
Назначение (сооружение):			Площадка скважины №680 Бобровского месторождения	
№ точки	Дирекционный	Расстояние,	Координаты	
(сквозной)	угол	м	X	Y
169	91°25'56"	1,2	518604,91	1299488,79
170	97°11'3"	1,2	518606,11	1299488,76
171	101°35'32"	1,19	518607,30	1299488,61
172	106°28'14"	1,2	518608,47	1299488,37
173	111°37'24"	1,19	518609,62	1299488,03
174	116°33'54"	1,21	518610,73	1299487,59
175	122°6'23"	1,2	518611,81	1299487,05
176	126°29'10"	1,19	518612,83	1299486,41
177	131°38'1"	1,2	518613,79	1299485,70
178	136°41'41"	1,2	518614,69	1299484,90
179	141°47'20"	1,2	518615,51	1299484,03
180	146°34'31"	1,2	518616,25	1299483,09
181	151°43'53"	1,2	518616,91	1299482,09
182	156°51'51"	1,2	518617,48	1299481,03
183	159°10'52"	15,81	518617,95	1299479,93
184	156°20'34"	11,81	518623,57	1299465,15
185	155°1'50"	8,03	518628,31	1299454,33
186	159°13'59"	3,5	518631,70	1299447,05
187	249°10'51"	9,43	518632,94	1299443,78
188	168°41'24"	0,46	518624,13	1299440,43
28	248°59'7"	10,82	518624,22	1299439,98
29	328°14'26"	0,49	518614,12	1299436,10
132	249°12'57"	9,41	518613,86	1299436,52
133	254°3'17"	0,07	518605,06	1299433,18
134	339°58'32"	11,86	518604,99	1299433,16
135	289°41'11"	5,94	518600,93	1299444,30
136	291°31'44"	1,17	518595,34	1299446,30
137	296°33'54"	1,19	518594,25	1299446,73
138	301°32'39"	1,19	518593,19	1299447,26

139	306°23'4"	1,18	518592,18	1299447,88
140	311°13'53"	1,18	518591,23	1299448,58
141	316°22'49"	1,17	518590,34	1299449,36
142	321°6'56"	1,19	518589,53	1299450,21
143	325°46'5"	1,17	518588,78	1299451,14
144	331°16'26"	1,19	518588,12	1299452,11
145	336°2'15"	1,18	518587,55	1299453,15
146	339°17'24"	13,94	518587,07	1299454,23
147	345°37'7"	1,21	518582,14	1299467,27
148	350°22'49"	1,2	518581,84	1299468,44
149	355°42'39"	1,2	518581,64	1299469,62
150	0°0'0"	1,2	518581,55	1299470,82
151	5°42'38"	1,21	518581,55	1299472,02
152	10°33'40"	1,2	518581,67	1299473,22
153	15°25'20"	1,2	518581,89	1299474,40
154	20°23'21"	1,21	518582,21	1299475,56
155	25°42'36"	1,2	518582,63	1299476,69
156	30°23'36"	1,21	518583,15	1299477,77
157	35°32'16"	1,2	518583,76	1299478,81
158	40°57'44"	1,21	518584,46	1299479,79
159	45°20'6"	1,21	518585,25	1299480,70
160	50°26'25"	1,19	518586,11	1299481,55
161	55°54'40"	1,2	518587,03	1299482,31
162	60°15'18"	1,21	518588,02	1299482,98
163	65°59'21"	1,2	518589,07	1299483,58
164	69°8'18"	10,76	518590,17	1299484,07
165	72°1'7"	1,2	518600,22	1299487,90
166	76°25'46"	1,19	518601,36	1299488,27
167	81°52'12"	1,2	518602,52	1299488,55
168	86°39'42"	1,2	518603,71	1299488,72
169	91°25'56"	1,2	518604,91	1299488,79

6 Материалы по обоснованию проекта межевания территории

В соответствии с ч.7 ст.43 Градостроительного кодекса, материалы по обоснованию проекта межевания территории включают в себя чертежи, на которых отображаются:

- границы существующих земельных участков;
- границы зон с особыми условиями использования территорий;
- местоположение существующих объектов капитального строительства;
- границы особо охраняемых природных территорий;
- границы территорий объектов культурного наследия.

В настоящем проекте межевания территории:

- границы существующих земельных участков и зон с особыми условиями использования территории нанесены в соответствии с данными выписок из Единого государственного реестра недвижимости об объекте недвижимости;

- местоположение существующих объектов капитального строительства, в том числе подземных и надземных линейных объектов, нанесено в соответствии с материалами технического отчета по результатам инженерно-геодезических изысканий для подготовки проектной документации 6515П-П-137.000.000-ИГДИ-01 (исполнитель ООО «СамараНИПИнефть», 2020г.);

- границы особо охраняемых природных территорий и территорий объектов культурного наследия не отображены ввиду отсутствия указанных территорий в границах зон планируемого размещения проектируемого объекта.

Чертежи, содержащие материалы по обоснованию настоящего проекта межевания территории, прилагаются в материалах по обоснованию.

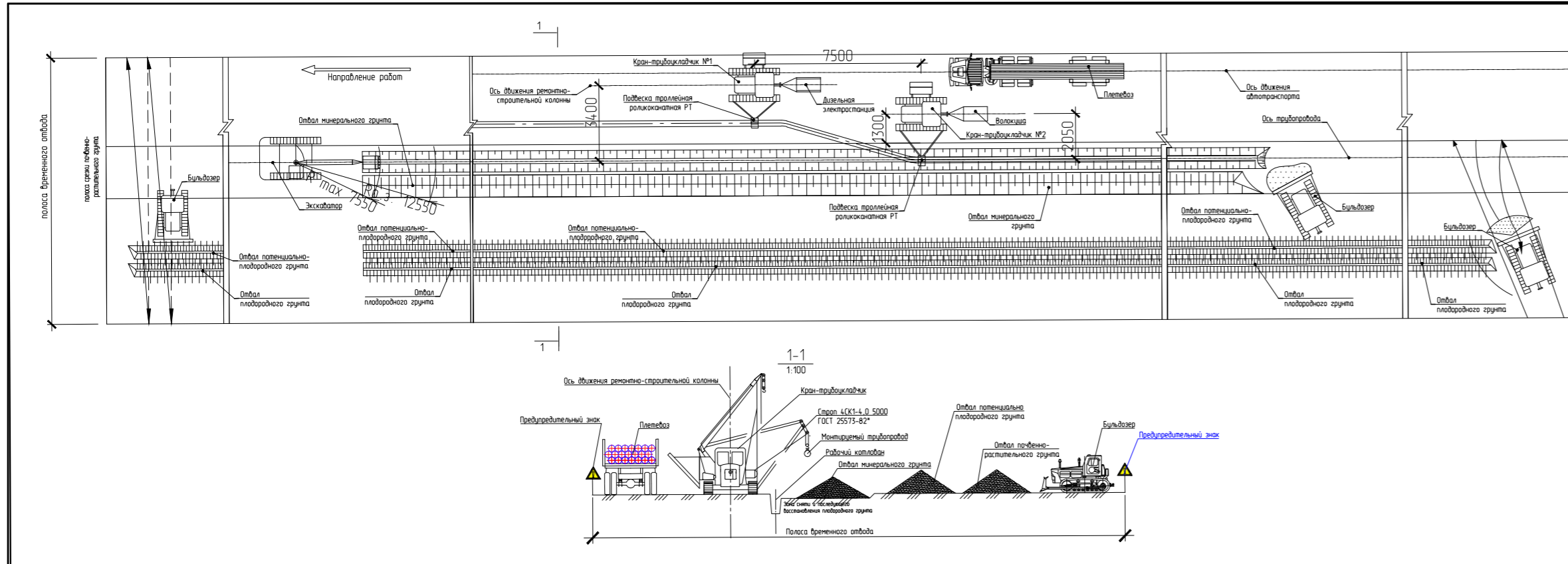

56:16:1214.028:11, аренда АО "Оренбургнефть",
Земли промышленности, энергетики, транспорта,
связи, радиовещания, телевидения,
информатики, земли для обеспечения
космической деятельности, земли обороны,
безопасности и земли иного специального
назначения

56:16:1214.027, Земли Администрации
Курманаевского района, земли
сельскохозяйственного назначения

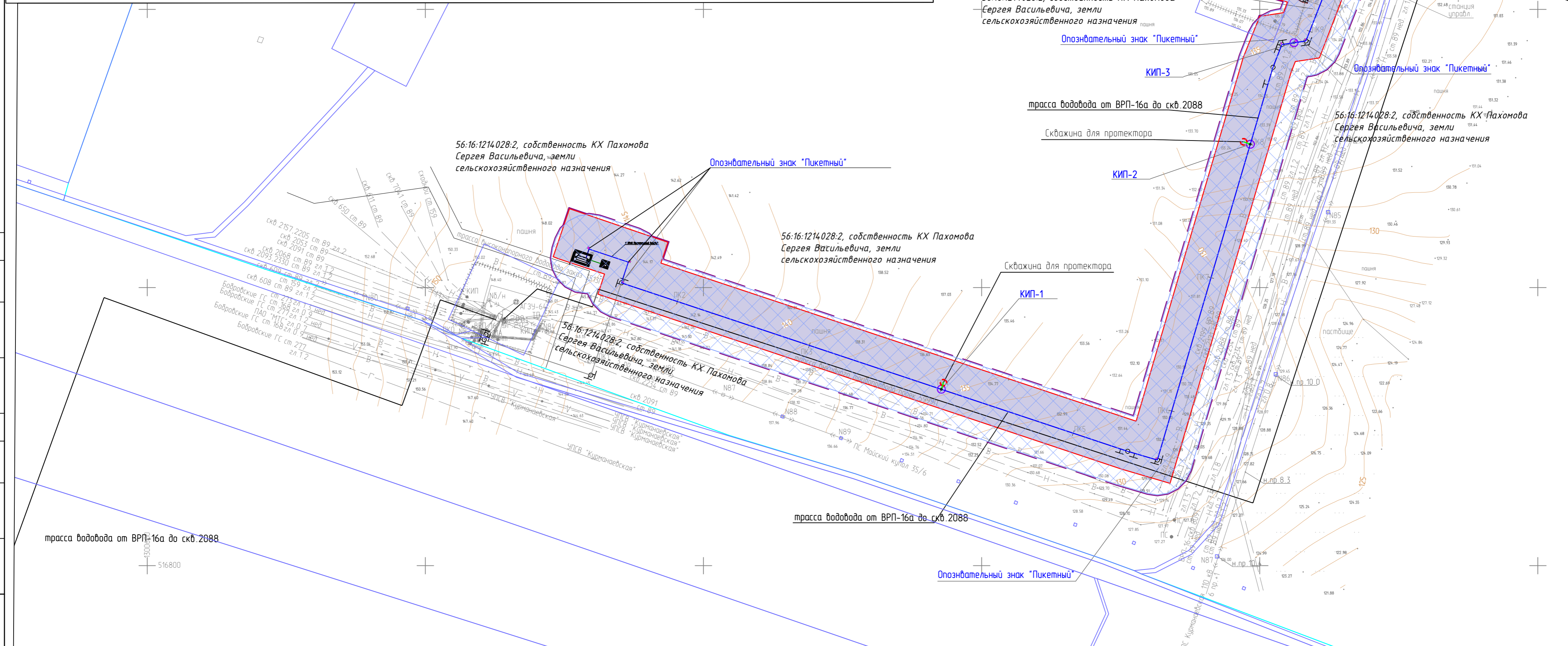

УСЛОВНЫЕ ОБОЗНАЧЕНИЯ

Обозначение	Наименование
	Границы территории, в отношении которой осуществляется подготовка проекта планировки
	Проектируемый водовод
	Граница зон планируемого размещения линейного объекта
	Границы зон с особыми условиями использования территорий, подлежащие установлению в связи с размещением линейных объектов (охранная зона водовода - 25м от оси)
	Существующие коммуникации

Примечание

1. Система координат - МСК 56г.
2. Система высот - Балтийская
3. Сечение рельефа горизонталями через 1,0 м
4. Границы территорий в отношении которой осуществляется подготовка проекта планировки, установлены по внешним границам максимально удаленных от проектируемого маршрута прохождения линейных объектов зон с особыми условиями использования территории, которая подлежит установлению в связи с размещением линейного объекта. На участке проектирования такой зоной является зона с особыми условиями использования территории проектируемого водовода.

Система координат: МСК-субъект 56
Система высот: Балтийская
Сечение рельефа через 1.0 м
Масштаб 1:2000

Изм.	Кол.уч.	Лист	№ док.	Подпись	Дата
Разработал				Урдабаев Р.А.	07.20
Проверил				Новиков В.В.	07.20
Н. контроль					

6515П-ПП-137.000.000-ПЗУ-03

Строительство инфраструктуры для запуска скважин в фонд ППД 2020-2021гг. (РИТС-3)

Раздел 6.
Материалы по обоснованию проекта межевания территории Графическая часть.

Чертеж материалов по обоснованию проекта межевания территории Масштаб 1:2000

Стадия	Лист	Листов
П	1	3

САМАРАНИПНЕОФТЬ
Формат А2

Согласовано

Инф. N подл.

Взамен инф. N

Подпись и дата

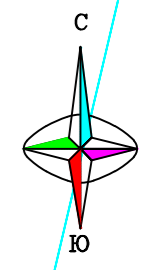
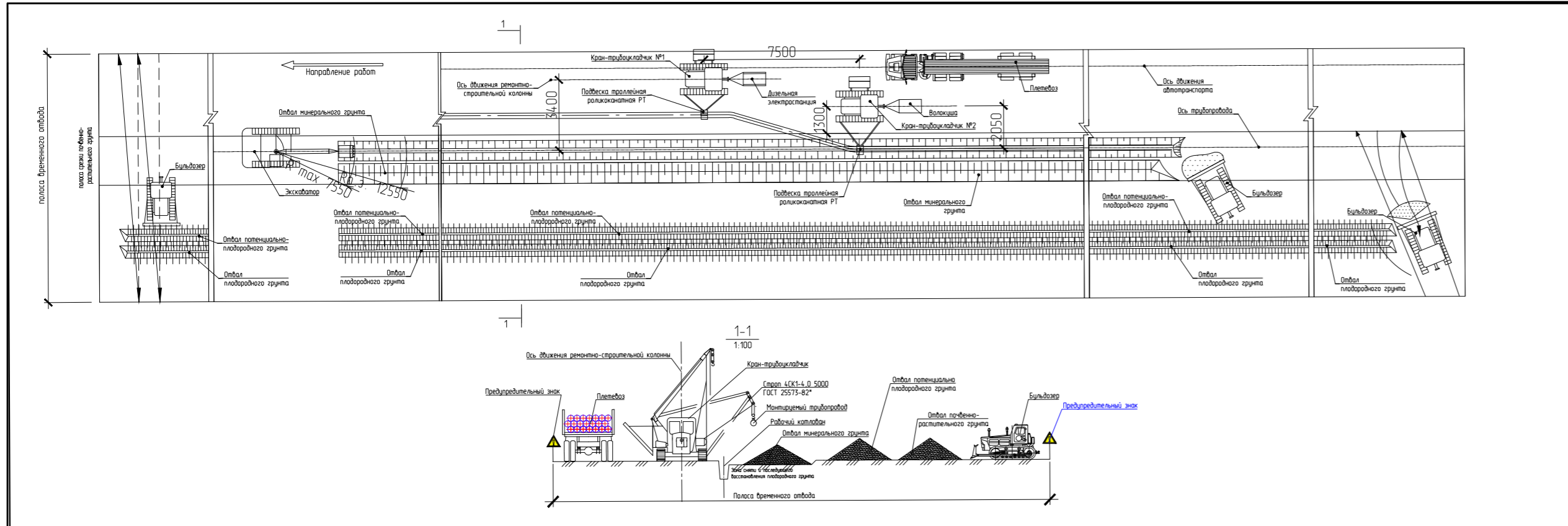

129800
51800

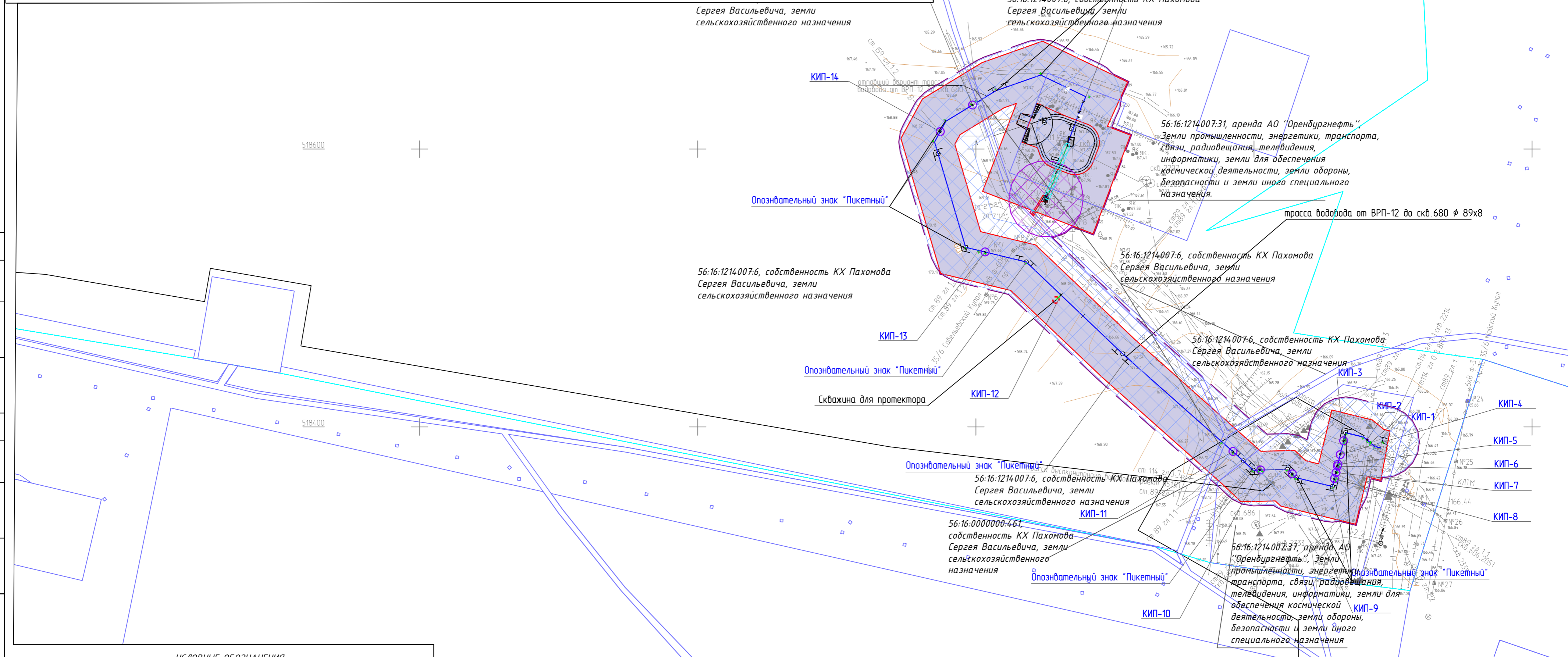

УСЛОВНЫЕ ОБОЗНАЧЕНИЯ

Обозначение	Наименование
	Границы территории, в отношении которой осуществляется подготовка проекта планировки
	Проектируемый водовод
	Граница зон планируемого размещения линейного объекта
	Границы зон с особыми условиями использования территорий, подлежащие установлению в связи с размещением линейных объектов (охранная зона водовода - 25м от оси)
	Существующие коммуникации

Примечание

1. Система координат - МСК 56г.
2. Система высот - Балтийская
3. Сечение рельефа горизонталями через 1,0 м
4. Границы территорий в отношении которой осуществляется подготовка проекта планировки, установлены по внешним границам максимально удаленных от проектируемого маршрута прохождения линейных объектов зон с особыми условиями использования территории, которая подлежит установлению в связи с размещением линейного объекта. На участке проектирования такой зоной является зона с особыми условиями использования территории проектируемого водовода.

Система координат: МСК-субъект 56
Система высот: Балтийская
Сечение рельефа через 1.0 м
Масштаб 1:2000

Изм.	Кол.уч.	Лист	№ док.	Подпись	Дата
Разработал				Урдаев Р.А.	07.20
Проверил				Новиков В.В.	07.20
Н. контроль					

6515П-ПП-137.000.000-ПЗУ-03

Строительство инфраструктуры для запуска скважин в фонд ППД 2020-2021гг. (ПИТС-3)

Раздел 6.		
Материалы по обоснованию проекта межевания территории Графическая часть.		
Стадия	Лист	Листов
П	2	3

Чертеж материалов по обоснованию проекта межевания территории Масштаб 1:2000



Инв. № подл. Подпись и дата. Согласовано.

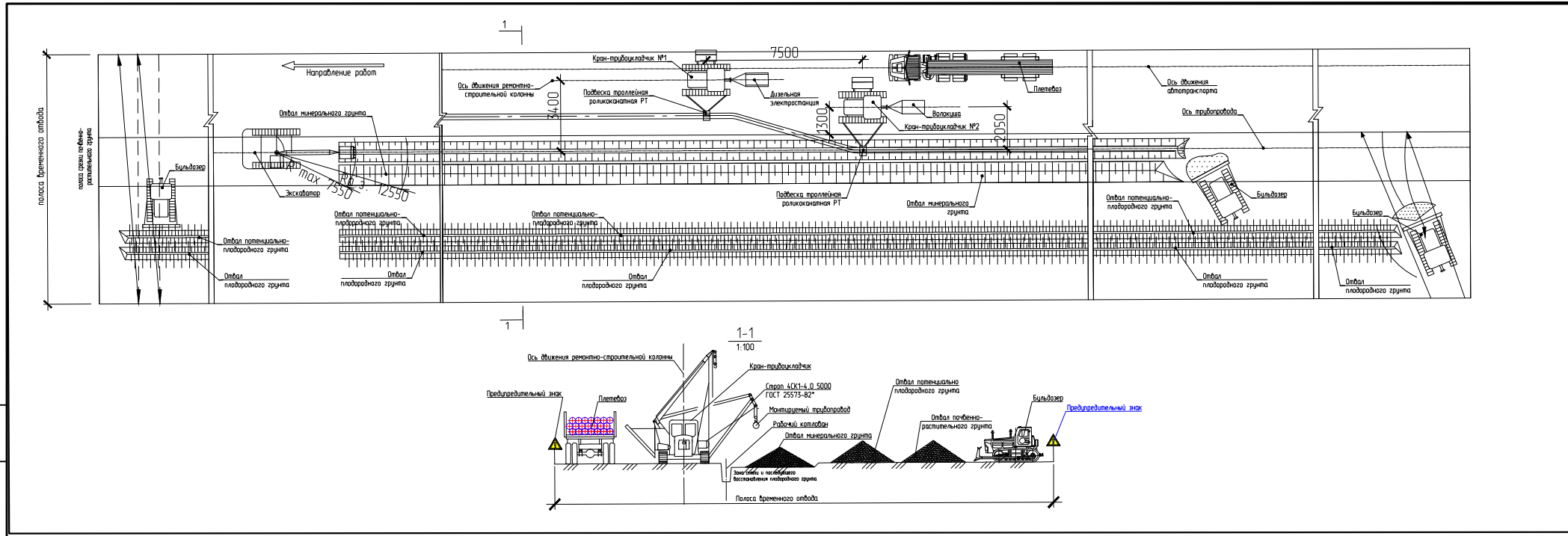
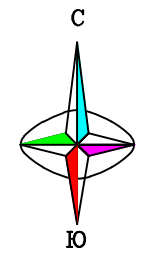

Примечание

1. Система координат – МСК 56г.
2. Система высот – Балтийская
3. Сечение рельефа горизонталями через 1,0 м
4. Границы территорий в отношении которой осуществляется подготовка проекта планировки, установлены по внешним границам максимально удаленных от проектируемого маршрута прохождения линейных объектов зон с особыми условиями использования территории, которая подлежит установлению в связи с размещением линейного объекта. На участке проектирования такой зоной является зона с особыми условиями использования территории проектируемого водовода.

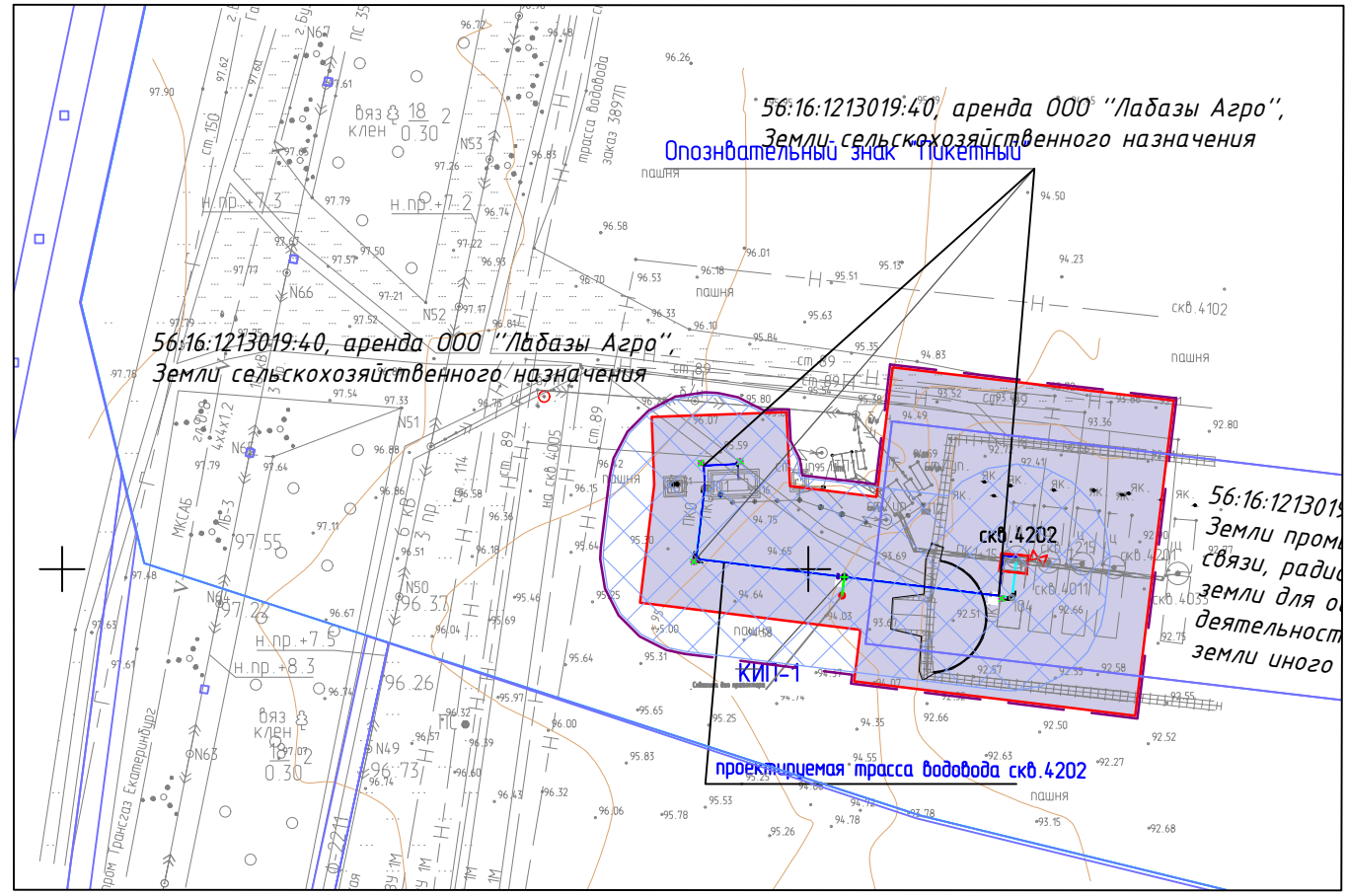

УСЛОВНЫЕ ОБОЗНАЧЕНИЯ

Обозначение	Наименование
	Границы территории, в отношении которой осуществляется подготовка проекта планировки
	Проектируемый водовод
	Граница зон планируемого размещения линейного объекта
	Границы зон с особыми условиями использования территорий, подлежащие установлению в связи с размещением линейных объектов (охранная зона водовода – 25м от оси)
	Существующие коммуникации

Система координат: МСК-субъект 56
 Система высот: Балтийская
 Сечение рельефа через 1.0 м
 Масштаб 1:2000

6515П-ПП-137.000.000-ПЗУ-03					
Строительство инфраструктуры для запуска скважин в фонд ППД 2020-2021гг. (РИТС-3)					
Изм.	Кол.уч.	Лист	N док.	Подпись	Дата
Разработал	Урдабаев Р.А.				07.20
Проверил	Новиков В.В.				07.20
Н. контроль					
Раздел 6. Материалы по обоснованию проекта межевания территории Графическая часть.			Стадия	Лист	Листов
Чертеж материалов по обоснованию проекта межевания территории Масштаб 1:2000			П	1	3